

**UCHWAŁA XXIII/203/16**  
**SEJMIKU WOJEWÓDZTWA PODLASKIEGO**

z dnia 21 marca 2016 r.

**w sprawie Obszaru Chronionego Krajobrazu „Puszcza Białowieska”**

Na podstawie art. 18 pkt 1 i pkt 20 ustawy z dnia 5 czerwca 1998 r. o samorządzie województwa (Dz. U. z 2015 r. poz. 1392 z późn. zm.<sup>1)</sup>) oraz art. 23 ust. 2 ustawy z dnia 16 kwietnia 2004 r. o ochronie przyrody (Dz. U. z 2015 r. poz. 1651 z późn. zm.<sup>2)</sup>) uchwala się, co następuje:

**§ 1.** Obszar Chronionego Krajobrazu „Puszcza Białowieska” (zwany dalej Obszarem), utworzony uchwałą Nr XII/84/86 Wojewódzkiej Rady Narodowej w Białymstoku z dnia 29 kwietnia 1986 r. (Dz. Urz. Woj. Biał. nr 12, poz. 128), o powierzchni 76 303,14 ha, położony jest w województwie podlaskim, w powiecie hajnowskim na terenie gmin: Białowieża (14 202,56 ha), Czeremcha (403,01 ha), Dubicze Cerkiewne (10 384,59 ha), Hajnówka (19 517,65 ha), Kleszczele (3 042,42 ha), Narew (3 954,96 ha) i Narewka (24 797,95 ha).

**§ 2. 1.** Zasięg Obszaru wyznaczają współrzędne geograficzne punktów załamania granic w układzie współrzędnych płaskich prostokątnych „PL-1992”, których wykaz stanowi załącznik nr 1 do niniejszej uchwały.

2. Poglądowa mapa Obszaru stanowi załącznik nr 2 do niniejszej uchwały.

**§ 3.** Czynna ochrona ekosystemów Obszaru polega na zachowaniu różnorodności biologicznej Puszczy Białowieskiej stanowiącej ostatnie ostoje naturalnych puszczy nizinnych w Europie oraz wyróżniającej się wysokimi walorami krajobrazowymi, kulturowymi i wypoczynkowymi.

**§ 4. 1.** Na Obszarze zakazuje się:

- 1) zabijania dziko występujących zwierząt, niszczenia ich nor, legowisk, innych schronień i miejsc rozrodu oraz tarlisk, złożonej ikry, z wyjątkiem amatorskiego połowu ryb oraz wykonywania czynności związanych z racjonalną gospodarką rolną, leśną, rybacką i łowiecką;
- 2) likwidowania i niszczenia zadrzewień śródpolnych, przydrożnych i nadwodnych, jeżeli nie wynikają one z potrzeby ochrony przeciwpowodziowej i zapewnienia bezpieczeństwa ruchu drogowego lub wodnego lub budowy, odbudowy, utrzymania, remontów lub naprawy urządzeń wodnych;
- 3) wydobywania do celów gospodarczych skał, w tym torfu, oraz skamieniałości, w tym kopalnych szczątków roślin i zwierząt, a także minerałów i bursztynu;
- 4) wykonywania prac ziemnych trwale zniekształcających rzeźbę terenu, z wyjątkiem prac związanych z zabezpieczeniem przeciwsztormowym, przeciwpowodziowym lub przeciwsuwiskowym lub utrzymaniem, budową, odbudową, naprawą lub remontem urządzeń wodnych;
- 5) dokonywania zmian stosunków wodnych, jeżeli służą innym celom niż ochrona przyrody lub zrównoważone wykorzystanie użytków rolnych i leśnych oraz racjonalna gospodarka wodna lub rybacka;
- 6) likwidowania naturalnych zbiorników wodnych, starorzeczy i obszarów wodno-błotnych;
- 7) budowania nowych obiektów budowlanych w pasie szerokości 100 m od:
  - a) linii brzegów rzek, jezior i innych naturalnych zbiorników wodnych,
  - b) zasięgu lustra wody w sztucznych zbiornikach wodnych usytuowanych na wodach płynących przy normalnym poziomie piętrzenia określonym w pozwoleniu wodnoprawnym, o którym mowa w art. 122 ust. 1 pkt 1 ustawy z dnia 18 lipca 2001 r. – Prawo wodne,
    - z wyjątkiem urządzeń wodnych oraz obiektów służących prowadzeniu racjonalnej gospodarki rolnej, leśnej lub rybackiej.

2. Zakazy, o których mowa w ust. 1 pkt 3 i pkt 4 nie dotyczą części obszaru, na których położone są złoża skał:

<sup>1)</sup>Zmiany tekstu jednolitego wymienionej ustawy zostały ogłoszone w Dz. U. z 2015 r. poz. 1045 i 1890

<sup>2)</sup>Zmiany tekstu jednolitego wymienionej ustawy zostały ogłoszone w Dz. U. z 2014 r. poz. 926 oraz z 2015 r. poz. 1045

- 1) udokumentowane do dnia 31 grudnia 2004 r., których dokumentacje zostały zatwierdzone przez właściwy organ administracji geologicznej;
- 2) udokumentowane na podstawie koncesji na poszukiwanie i rozpoznawanie, udzielonych do dnia 31 grudnia 2004 r.;
- 3) udokumentowane na podstawie informacji geologicznych zawartych w dokumentacjach sporządzonych i zatwierdzonych przez właściwy organ administracji geologicznej do dnia 31 grudnia 2004 r.;
- 4) wykorzystywanych do celów leczniczych w rozumieniu ustawy z dnia 28 lipca 2005 r. o lecznictwie uzdrowiskowym, uzdrowiskach i obszarach ochrony uzdrowiskowej oraz o gminach zdrowiskowych (Dz. U. z 2012 r. poz. 651 z późn. zm.);
- 5) zamierzonej działalności nieprzekraczającej 2 ha przy przewidywanym wydobyciu kopalin w roku kalendarzowym nieprzekraczającym 20 000 m<sup>3</sup> i bez użycia materiałów wybuchowych zgodnie z ustawą z dnia 4 lutego 1994 r. Prawo geologiczne i górnicze (Dz. U. z 2015 r. poz. 196 z późn. zm.), na działkach o numerach ewidencyjnych: 369, 368, 367, 393, 395, 398 obręb Olchówka, gmina Narewka;
- 6) położone na działce o numerze ewidencyjnym 167, obręb Krzywiec, gm. Narew.

3. Zakaz, o którym mowa w ust. 1 pkt 7 nie dotyczy:

- 1) części Obszaru, dla których w dniu wejścia w życie niniejszej uchwały obowiązują miejscowe plany zagospodarowania przestrzennego lub ich zmiany w zakresie terenów przeznaczonych w tych planach pod zabudowę;
- 2) obszarów zwartej zabudowy miejscowości w granicach określonych w studiach uwarunkowań i kierunków zagospodarowania przestrzennego gmin, gdzie dopuszcza się uzupełnianie zabudowy mieszkaniowej, usługowej i letniskowej pod warunkiem wyznaczenia nieprzekraczalnej linii zabudowy od brzegu wód, określonej poprzez połączenie istniejących budynków na przylegających działkach w rozumieniu ustawy z dnia 27 marca 2003 r. o planowaniu i zagospodarowaniu przestrzennym (Dz. U. z 2015 r. poz. 199 z późn. zm.);
- 3) siedlisk rolniczych – w zakresie uzupełniania istniejącej zabudowy o obiekty do prowadzenia gospodarstwa rolnego, pod warunkiem nie przekraczania dotychczasowej linii zabudowy od brzegów wód;
- 4) terenów ogólnodostępnych kąpielisk, plaż i przystani wodnych;
- 5) istniejących obiektów letniskowych, mieszkalnych, usługowych oraz o funkcji mieszanej nie kolidującej z podstawowym i uzupełniającym przeznaczeniem terenu, zrealizowanych na podstawie miejscowych planów zagospodarowania przestrzennego, które utraciły moc przed dniem 1 stycznia 2004 r., gdzie dopuszcza się ich odbudowę, rozbudowę lub nadbudowę w rozumieniu ustawy z dnia 7 lipca 1994 r. Prawo budowlane (Dz. U. 2013 r. poz. 1409 ze zm.) w celu poprawy standardów ochrony środowiska oraz walorów estetyczno-krajobrazowych, pod warunkiem nie przybliżania zabudowy do brzegów wód, a także zwiększania istniejącej powierzchni zabudowy:
  - a) o nie więcej niż 10m<sup>2</sup> w przypadku budynków o powierzchni mniejszej lub równej 100m<sup>2</sup>,
  - b) o nie więcej niż 10% w przypadku budynków o powierzchni powyżej 100m<sup>2</sup>;
- 6) zbiorników wodnych pochodzenia antropogenicznego o powierzchni nie większej niż 0,5 ha i o głębokości nie większej niż 3 m.

§ 5. Nadzór nad Obszarem sprawuje Zarząd Województwa Podlaskiego.

§ 6. Z dniem wejścia w życie niniejszej uchwały tracą moc:

- 1) Rozporządzenie Nr 4/98 Wojewody Białostockiego z dnia 20 maja 1998 r. (Dz. Urz. Woj. Biał. nr 10, poz. 48),
- 2) Rozporządzenie Nr 13/04 Wojewody Podlaskiego z dnia 16 września 2004 r. (Dz. Urz. Woj. Podl. nr 142, poz. 1896),
- 3) Rozporządzenie Nr 7/05 Wojewody Podlaskiego z dnia 25 lutego 2005 r. (Dz. Urz. Woj. Podl. nr 54, poz. 720),
- 4) Rozporządzenie Nr 8/09 Wojewody Podlaskiego z dnia 30 lipca 2009 r. (Dz. Urz. Woj. Podl. nr 154, poz. 1683),

5) Uchwała Nr XII/120/11 Sejmiku Województwa Podlaskiego z dnia 24 października 2011 r. (Dz. Urz. Woj. Podl. z 2011 r. nr 274, poz 3309).

§ 7. Uchwała wchodzi w życie po upływie 14 dni od dnia ogłoszenia w Dzienniku Urzędowym Województwa Podlaskiego.

Przewodniczący Sejmiku  
Województwa Podlaskiego

**Jarosław  
Zygmunt Dworzański**

z dnia 21 marca 2016 r.

Obszar Chronionego Krajobrazu „Puszcza Białowieska” wyznaczony jest punktami załamania granic opisanymi w poniższej tabeli jako obszar nr 1 z wyłączeniem obszarów nr 2 – 4:

<i>nr obszaru</i>	<i>l.p.</i>	<i>x</i>	<i>y</i>
1	1	823534,90	551697,70
1	2	823530,82	551738,71
1	3	823437,94	551679,38
1	4	823437,94	551679,38
1	5	823413,91	551664,05
1	6	823306,95	551629,02
1	7	823271,61	551635,93
1	8	823254,00	551639,37
1	9	823235,38	551638,50
1	10	823221,10	551634,95
1	11	823215,54	551633,73
1	12	823215,58	551633,57
1	13	823218,18	551624,67
1	14	823227,17	551616,10
1	15	823240,41	551575,81
1	16	823249,04	551542,34
1	17	823256,95	551479,90
1	18	823262,74	551416,76
1	19	823264,98	551366,26
1	20	823650,99	551393,09
1	21	824187,94	551429,56
1	22	824552,03	551454,49
1	23	825074,50	551488,92
1	24	825216,59	551499,16
1	25	825227,03	551499,31
1	26	825215,60	551459,34
1	27	825203,72	551436,24
1	28	825186,62	551382,53
1	29	825195,55	551361,18

<i>nr obszaru</i>	<i>l.p.</i>	<i>x</i>	<i>y</i>
1	30	825230,70	551194,68
1	31	825222,81	551160,15
1	32	825224,39	551153,02
1	33	825225,62	551147,45
1	34	825238,52	551130,84
1	35	825248,06	551119,92
1	36	825255,01	551111,94
1	37	825265,03	551025,00
1	38	825264,80	551016,76
1	39	825270,94	550975,08
1	40	825279,59	550926,79
1	41	825281,54	550901,69
1	42	825279,98	550895,65
1	43	825283,79	550862,81
1	44	825286,00	550858,60
1	45	825290,41	550850,20
1	46	825292,09	550821,06
1	47	825297,59	550809,08
1	48	825305,49	550756,01
1	49	825309,38	550735,25
1	50	825315,42	550693,02
1	51	825315,71	550681,92
1	52	825324,24	550628,99
1	53	825335,51	550597,65
1	54	825341,58	550586,54
1	55	825340,36	550573,63
1	56	825329,69	550545,28
1	57	825330,42	550535,66
1	58	825329,16	550513,98

<i>nr obszaru</i>	<i>l.p.</i>	<i>x</i>	<i>y</i>
1	59	825337,57	550464,93
1	60	825352,24	550432,66
1	61	825352,33	550417,70
1	62	825356,46	550396,02
1	63	825355,52	550391,83
1	64	825358,34	550382,11
1	65	825360,66	550361,84
1	66	825357,98	550352,86
1	67	825374,25	550309,47
1	68	825397,05	550278,48
1	69	825409,62	550267,53
1	70	825401,64	550244,58
1	71	825406,38	550214,85
1	72	825404,57	550160,67
1	73	825409,19	550086,07
1	74	825412,35	550034,96
1	75	825410,95	550014,29
1	76	825419,24	549978,81
1	77	825420,39	549963,94
1	78	825412,92	549927,41
1	79	825396,73	549912,61
1	80	825401,18	549870,03
1	81	825412,66	549829,87
1	82	825417,19	549792,05
1	83	825416,41	549774,41
1	84	825415,33	549755,33
1	85	825404,15	549725,36
1	86	825426,80	549681,13
1	87	825428,09	549674,23

<i>nr obszaru</i>	<i>l.p.</i>	<i>x</i>	<i>y</i>
1	88	825430,17	549642,74
1	89	825442,03	549625,48
1	90	825537,08	549513,21
1	91	825564,81	549481,67
1	92	825591,69	549449,51
1	93	825606,39	549417,67
1	94	825620,61	549380,26
1	95	825641,56	549364,74
1	96	825654,96	549340,10
1	97	825693,44	549336,15
1	98	825701,83	549319,62
1	99	825706,19	549299,79
1	100	825714,65	549287,04
1	101	825730,17	549250,48
1	102	825734,45	549209,61
1	103	825737,07	549173,43
1	104	825751,59	549156,25
1	105	825775,34	549120,28
1	106	825809,44	549002,10
1	107	825821,62	548969,15
1	108	825841,74	548912,52
1	109	825853,81	548879,65
1	110	825869,75	548842,28
1	111	825870,39	548813,13
1	112	825892,67	548776,34
1	113	825925,83	548748,59
1	114	825941,20	548743,72
1	115	825967,47	548747,01
1	116	825990,23	548741,95
1	117	826051,27	548667,60
1	118	826088,21	548656,17
1	119	826130,52	548657,67
1	120	826140,55	548658,39
1	121	826150,53	548657,11
1	122	826210,23	548645,43
1	123	826261,32	548651,01

<i>nr obszaru</i>	<i>l.p.</i>	<i>x</i>	<i>y</i>
1	124	826284,39	548633,66
1	125	826374,53	548579,72
1	126	826443,84	548539,76
1	127	826499,51	548507,32
1	128	826499,71	548515,34
1	129	826500,34	548520,32
1	130	826506,54	548680,61
1	131	826506,55	548680,91
1	132	826515,60	548895,10
1	133	826517,48	548935,48
1	134	826517,77	548943,28
1	135	826526,27	549106,09
1	136	826526,75	549115,08
1	137	826528,30	549144,86
1	138	826530,09	549190,50
1	139	826531,64	549230,31
1	140	826533,78	549284,80
1	141	826536,63	549357,80
1	142	826736,15	549352,83
1	143	826745,40	549585,39
1	144	826751,39	549585,27
1	145	827047,24	549579,61
1	146	827056,64	549788,30
1	147	827056,86	549788,30
1	148	827056,64	549788,30
1	149	827063,47	549940,00
1	150	827072,26	549939,89
1	151	827068,40	549788,27
1	152	827068,40	549788,27
1	153	827190,08	549805,03
1	154	827240,99	549812,05
1	155	827262,29	549814,97
1	156	827286,59	549818,32
1	157	827337,15	549825,29
1	158	827412,16	549834,00
1	159	827473,05	549841,07

<i>nr obszaru</i>	<i>l.p.</i>	<i>x</i>	<i>y</i>
1	160	827606,04	549856,49
1	161	827658,60	549862,60
1	162	827746,91	549872,85
1	163	827750,47	549935,78
1	164	827759,66	549934,82
1	165	828332,06	549927,29
1	166	828341,09	549927,17
1	167	828480,54	549925,34
1	168	828480,57	549919,33
1	169	828476,26	549841,15
1	170	828629,23	549838,91
1	171	828661,72	549838,43
1	172	828666,38	549916,89
1	173	828666,50	549922,89
1	174	828868,02	549920,25
1	175	828876,93	549920,13
1	176	829354,16	549913,85
1	177	829363,34	549913,73
1	178	829584,53	549910,81
1	179	829608,23	549910,51
1	180	829645,96	549910,01
1	181	829684,58	549909,50
1	182	829671,77	549711,61
1	183	829671,36	549705,76
1	184	829683,88	549705,66
1	185	829722,07	549705,31
1	186	829734,71	549705,19
1	187	829777,37	549704,82
1	188	829792,45	549704,68
1	189	829801,25	549704,60
1	190	829828,08	549704,36
1	191	829847,53	549704,19
1	192	829866,40	549704,02
1	193	829875,59	549703,93
1	194	829851,05	549406,38
1	195	829889,29	549390,59

<i>nr obszaru</i>	<i>l.p.</i>	<i>x</i>	<i>y</i>
1	196	829935,50	549371,52
1	197	829969,91	549357,32
1	198	829991,15	549356,65
1	199	830036,16	549355,23
1	200	830030,53	549250,63
1	201	830060,90	549250,52
1	202	830074,11	549250,48
1	203	830113,93	549250,35
1	204	830140,71	549250,26
1	205	830178,52	549250,13
1	206	830223,85	549249,99
1	207	830263,98	549249,84
1	208	830321,92	549249,65
1	209	830328,81	549154,76
1	210	830330,30	549134,27
1	211	830333,75	549136,75
1	212	830365,26	549163,32
1	213	830380,81	549180,31
1	214	830393,87	549197,40
1	215	830405,80	549218,65
1	216	830408,16	549224,72
1	217	830409,18	549232,05
1	218	830409,91	549248,32
1	219	830409,48	549261,40
1	220	830406,20	549278,10
1	221	830393,34	549311,56
1	222	830387,22	549332,38
1	223	830384,66	549351,87
1	224	830382,58	549367,73
1	225	830355,60	549570,34
1	226	830350,41	549618,08
1	227	830350,19	549658,59
1	228	830357,23	549803,80
1	229	830364,69	549868,87
1	230	830365,58	549876,84
1	231	830372,52	549909,65

<i>nr obszaru</i>	<i>l.p.</i>	<i>x</i>	<i>y</i>
1	232	830380,19	549946,37
1	233	830385,81	549983,50
1	234	830389,53	550015,26
1	235	830397,94	550070,32
1	236	830412,30	550116,15
1	237	830422,24	550148,16
1	238	830430,71	550189,46
1	239	830437,65	550211,93
1	240	830461,87	550283,03
1	241	830474,16	550313,82
1	242	830487,61	550344,30
1	243	830499,10	550372,74
1	244	830506,46	550397,72
1	245	830507,72	550402,01
1	246	830531,01	550492,13
1	247	830545,03	550551,08
1	248	830550,72	550570,27
1	249	830553,77	550577,19
1	250	830559,71	550587,97
1	251	830566,15	550595,74
1	252	830580,52	550604,28
1	253	830598,81	550613,76
1	254	830680,40	550646,83
1	255	830786,22	550690,71
1	256	830893,56	550734,89
1	257	830969,07	550764,29
1	258	831101,31	550817,61
1	259	831207,84	550859,74
1	260	831224,06	550866,04
1	261	831251,19	550876,60
1	262	831300,52	550896,11
1	263	831464,28	550964,30
1	264	831501,85	550978,70
1	265	831535,60	550989,95
1	266	831579,14	551009,05
1	267	831596,21	551016,28

<i>nr obszaru</i>	<i>l.p.</i>	<i>x</i>	<i>y</i>
1	268	831719,94	551069,59
1	269	831728,55	551073,30
1	270	831791,99	551096,56
1	271	831977,21	551170,95
1	272	832057,21	551202,62
1	273	832144,21	551238,31
1	274	832243,36	551278,69
1	275	832265,03	551287,53
1	276	832265,06	551287,54
1	277	832326,73	551312,70
1	278	832401,15	551342,87
1	279	832460,78	551367,09
1	280	832533,02	551395,46
1	281	832620,10	551429,98
1	282	832635,01	551435,86
1	283	832695,83	551451,83
1	284	832745,90	551463,96
1	285	832766,74	551469,50
1	286	832783,61	551473,84
1	287	832847,52	551490,29
1	288	832893,58	551501,24
1	289	832969,53	551523,54
1	290	833046,56	551541,36
1	291	833058,52	551545,13
1	292	833069,68	551550,15
1	293	833076,96	551554,78
1	294	833084,66	551561,62
1	295	833092,71	551571,25
1	296	833106,87	551592,48
1	297	833135,06	551633,83
1	298	833146,74	551650,08
1	299	833178,92	551694,74
1	300	833208,08	551737,85
1	301	833300,26	551874,30
1	302	833335,09	551316,09
1	303	833346,83	551127,32

<i>nr obszaru</i>	<i>l.p.</i>	<i>x</i>	<i>y</i>
1	304	833380,57	550584,34
1	305	833387,11	550479,22
1	306	833415,92	550049,14
1	307	833417,30	550028,49
1	308	832936,03	549516,93
1	309	832918,46	549498,29
1	310	832914,55	549494,15
1	311	832422,19	548972,10
1	312	832374,72	548921,78
1	313	831918,77	548438,55
1	314	831830,43	548344,88
1	315	831626,84	548129,01
1	316	831416,23	547902,73
1	317	831298,27	547775,97
1	318	831166,13	547634,00
1	319	831069,67	547531,52
1	320	830980,72	547434,31
1	321	830909,29	547212,64
1	322	830748,36	546713,13
1	323	830600,06	546253,48
1	324	830594,96	546237,68
1	325	830558,70	546125,31
1	326	830523,06	546122,86
1	327	830347,34	546110,76
1	328	829931,62	546082,52
1	329	829671,69	546064,86
1	330	829115,47	545503,05
1	331	829033,25	545420,00
1	332	828404,84	544785,45
1	333	828349,44	544729,52
1	334	828348,23	544728,30
1	335	828330,45	544710,35
1	336	828189,64	544568,18
1	337	828058,69	544432,47
1	338	827968,35	544341,07
1	339	827621,29	543989,94

<i>nr obszaru</i>	<i>l.p.</i>	<i>x</i>	<i>y</i>
1	340	827402,27	543769,06
1	341	827380,80	543747,40
1	342	827123,96	543488,37
1	343	826894,80	543257,16
1	344	826881,83	543244,07
1	345	826865,12	543227,42
1	346	826818,92	543181,40
1	347	826242,68	542607,26
1	348	826206,82	542571,53
1	349	825677,68	542044,35
1	350	825671,84	542038,53
1	351	825276,51	541644,54
1	352	825081,75	541450,41
1	353	824760,61	541130,32
1	354	824527,72	540898,38
1	355	824355,11	540726,47
1	356	823964,38	540338,65
1	357	823916,23	540290,81
1	358	823399,54	539777,39
1	359	823376,96	539738,28
1	360	823100,52	539259,59
1	361	823095,69	539252,14
1	362	823089,50	539242,60
1	363	823048,61	539246,49
1	364	823016,04	539215,18
1	365	822997,29	539251,48
1	366	822996,98	539251,64
1	367	822996,54	539252,49
1	368	822960,35	539271,16
1	369	822906,44	539263,58
1	370	822848,32	539216,40
1	371	822843,95	539213,71
1	372	822808,52	539191,80
1	373	822817,65	539124,83
1	374	822771,75	539050,85
1	375	822716,19	539042,11

<i>nr obszaru</i>	<i>l.p.</i>	<i>x</i>	<i>y</i>
1	376	822717,34	539041,24
1	377	822716,85	539041,17
1	378	822746,77	539018,66
1	379	822735,47	538997,23
1	380	822704,06	539002,24
1	381	822686,26	538966,89
1	382	822684,89	538925,59
1	383	822614,46	538909,43
1	384	822562,26	538873,28
1	385	822543,87	538823,27
1	386	822540,67	538782,72
1	387	822495,83	538785,17
1	388	822471,81	538698,33
1	389	822423,00	538659,69
1	390	822363,79	538648,70
1	391	822316,95	538639,99
1	392	822305,78	538612,57
1	393	822204,12	538605,04
1	394	822194,18	538556,94
1	395	822158,51	538522,86
1	396	822167,29	538474,90
1	397	822137,24	538452,14
1	398	822051,78	538459,48
1	399	822014,83	538445,09
1	400	821962,47	538442,17
1	401	821928,81	538408,06
1	402	821865,27	538372,42
1	403	821862,58	538320,26
1	404	821842,49	538287,45
1	405	821829,70	538266,55
1	406	821701,23	538203,63
1	407	821669,61	538205,73
1	408	821656,28	538171,54
1	409	821611,34	538159,58
1	410	821580,77	538205,52
1	411	821580,69	538205,52

<i>nr obszaru</i>	<i>l.p.</i>	<i>x</i>	<i>y</i>
1	412	821580,08	538206,43
1	413	821491,54	538207,47
1	414	821458,59	538239,56
1	415	821421,16	538218,85
1	416	821432,62	538162,77
1	417	821397,18	538151,13
1	418	821341,67	538068,61
1	419	821324,41	538074,64
1	420	821295,86	538084,64
1	421	821235,29	538061,32
1	422	821186,91	538067,85
1	423	821081,63	537945,25
1	424	820971,76	537926,22
1	425	820910,08	537946,50
1	426	820860,01	537955,28
1	427	820826,46	537947,84
1	428	820746,45	537930,12
1	429	820698,43	537908,83
1	430	820660,46	537874,87
1	431	820623,34	537822,33
1	432	820607,94	537772,73
1	433	820559,67	537735,61
1	434	820564,11	537702,83
1	435	820564,72	537702,79
1	436	820564,84	537701,90
1	437	820605,60	537699,39
1	438	820612,82	537672,38
1	439	820589,32	537637,13
1	440	820538,68	537604,63
1	441	820498,28	537562,58
1	442	820451,86	537423,40
1	443	820423,21	537334,21
1	444	820404,59	537283,26
1	445	820403,28	537279,65
1	446	820364,73	537317,51
1	447	820374,79	537412,88

<i>nr obszaru</i>	<i>l.p.</i>	<i>x</i>	<i>y</i>
1	448	820374,08	537413,85
1	449	820374,09	537413,89
1	450	820341,79	537457,87
1	451	820326,78	537501,22
1	452	820308,84	537544,90
1	453	820308,48	537544,95
1	454	820308,14	537545,77
1	455	820256,57	537552,09
1	456	820206,05	537501,58
1	457	820125,04	537534,16
1	458	820087,68	537593,29
1	459	820087,51	537593,36
1	460	820087,00	537594,17
1	461	820017,88	537621,20
1	462	819960,94	537654,97
1	463	819890,91	537715,57
1	464	819800,21	537864,40
1	465	819800,12	537864,42
1	466	819799,56	537865,34
1	467	819734,49	537882,30
1	468	819679,08	537926,73
1	469	819595,66	537938,95
1	470	819562,77	537962,47
1	471	819532,86	538026,14
1	472	819532,69	538026,19
1	473	819532,23	538027,16
1	474	819468,91	538042,98
1	475	819445,07	538076,24
1	476	819444,20	538077,45
1	477	819444,20	538077,46
1	478	819443,55	538078,35
1	479	819370,97	538110,07
1	480	819335,11	538101,82
1	481	819309,13	538110,41
1	482	819309,11	538110,41
1	483	819309,11	538110,41

<i>nr obszaru</i>	<i>l.p.</i>	<i>x</i>	<i>y</i>
1	484	819303,30	538112,33
1	485	819305,15	538117,27
1	486	819305,15	538117,27
1	487	819305,15	538117,27
1	488	819300,85	538116,71
1	489	819290,68	538115,34
1	490	819109,92	538074,25
1	491	818719,68	537985,54
1	492	818219,49	537923,64
1	493	818161,59	537908,70
1	494	817905,77	537842,67
1	495	817631,42	537769,69
1	496	817608,50	537764,46
1	497	817070,79	537641,78
1	498	816690,55	537555,04
1	499	816500,31	537512,81
1	500	816442,56	537499,99
1	501	815935,48	537385,94
1	502	815562,93	537303,67
1	503	815435,35	537272,76
1	504	815313,26	537243,23
1	505	814996,11	537166,52
1	506	814730,45	537102,26
1	507	814440,69	537042,40
1	508	814120,07	536976,15
1	509	813880,14	536854,47
1	510	813348,08	536584,60
1	511	812972,22	536393,89
1	512	812824,50	536318,88
1	513	812824,50	536318,88
1	514	812818,28	536315,72
1	515	812157,91	535979,65
1	516	811857,81	535826,48
1	517	811695,10	535743,44
1	518	811687,43	535740,13
1	519	811338,65	535589,48



<i>nr obszaru</i>	<i>l.p.</i>	<i>x</i>	<i>y</i>
1	520	811049,85	535464,74
1	521	810966,14	535428,59
1	522	810906,41	535402,33
1	523	810759,57	535337,77
1	524	810580,04	535258,84
1	525	810252,74	535075,57
1	526	810092,11	534985,62
1	527	809950,65	534906,33
1	528	809506,72	534657,51
1	529	809262,16	534520,64
1	530	809140,91	534452,91
1	531	808888,21	534311,91
1	532	808821,73	534274,84
1	533	808806,41	534266,25
1	534	808733,99	534225,78
1	535	808549,98	534122,96
1	536	808195,79	533924,98
1	537	807998,64	533814,79
1	538	807986,17	533807,76
1	539	807462,66	533513,02
1	540	807174,86	533301,92
1	541	806784,30	533016,57
1	542	806161,09	532562,17
1	543	805897,13	532364,88
1	544	805749,84	532256,80
1	545	805566,83	532122,62
1	546	805502,36	532076,05
1	547	805437,39	532029,12
1	548	805150,44	531818,78
1	549	805120,29	531796,68
1	550	804956,62	531660,56
1	551	804926,97	531635,11
1	552	804890,97	531605,91
1	553	804570,23	531339,03
1	554	804568,94	531337,96
1	555	803920,83	530797,40

<i>nr obszaru</i>	<i>l.p.</i>	<i>x</i>	<i>y</i>
1	556	803499,97	530447,39
1	557	803243,13	530233,79
1	558	802697,34	529779,96
1	559	802697,30	529779,88
1	560	802696,90	529779,55
1	561	802610,24	529608,13
1	562	802518,76	529427,18
1	563	802450,48	529292,83
1	564	802450,48	529292,83
1	565	802422,36	529237,50
1	566	802420,27	529233,39
1	567	802388,15	529170,18
1	568	802367,95	529163,57
1	569	802328,29	529150,57
1	570	802169,74	529103,94
1	571	802120,73	529084,31
1	572	802102,71	529077,26
1	573	802100,76	529082,95
1	574	802090,98	529111,41
1	575	802082,77	529135,32
1	576	802080,95	529140,29
1	577	802068,97	529174,51
1	578	802060,12	529196,93
1	579	802077,55	529230,96
1	580	802096,11	529267,20
1	581	802115,49	529305,04
1	582	802115,49	529305,04
1	583	802158,80	529390,81
1	584	802161,60	529396,46
1	585	802086,38	529422,86
1	586	801966,63	529464,76
1	587	801894,87	529489,85
1	588	801870,72	529498,32
1	589	801653,02	529582,58
1	590	801341,10	529730,64
1	591	801168,77	529794,98

<i>nr obszaru</i>	<i>l.p.</i>	<i>x</i>	<i>y</i>
1	592	800947,04	530024,21
1	593	800949,35	530029,16
1	594	800904,24	530061,36
1	595	800883,66	530076,07
1	596	800843,78	530104,56
1	597	800674,39	530205,01
1	598	800644,15	530222,95
1	599	800508,51	530220,97
1	600	800501,87	530220,87
1	601	800404,83	530219,44
1	602	800275,39	530216,49
1	603	800138,71	530212,85
1	604	800103,78	530209,73
1	605	800082,06	530207,79
1	606	799988,76	530224,06
1	607	799983,90	530225,67
1	608	799915,86	530248,14
1	609	799911,90	530249,44
1	610	799908,67	530249,21
1	611	799897,89	530248,48
1	612	799890,70	530247,99
1	613	799881,47	530247,35
1	614	799862,53	530246,04
1	615	799843,81	530244,75
1	616	799803,01	530241,94
1	617	799740,49	530237,64
1	618	799714,46	530238,02
1	619	799708,39	530238,11
1	620	799613,38	530239,53
1	621	799605,69	530239,42
1	622	799555,68	530238,62
1	623	799520,87	530238,08
1	624	799470,02	530237,29
1	625	799494,19	530355,86
1	626	799494,19	530355,86
1	627	799494,19	530355,86

<i>nr obszaru</i>	<i>l.p.</i>	<i>x</i>	<i>y</i>
1	628	799478,10	530358,87
1	629	799474,30	530359,40
1	630	799446,12	530363,32
1	631	799432,49	530367,88
1	632	799426,58	530369,87
1	633	799383,52	530393,63
1	634	799365,02	530399,33
1	635	799347,38	530404,76
1	636	799338,73	530407,43
1	637	799332,46	530410,53
1	638	799313,61	530419,88
1	639	799269,85	530446,10
1	640	799261,76	530450,95
1	641	799238,74	530464,73
1	642	799235,41	530466,73
1	643	799230,47	530469,68
1	644	799222,53	530473,67
1	645	799212,55	530478,68
1	646	799209,80	530480,68
1	647	799206,07	530483,38
1	648	799185,84	530496,21
1	649	799172,59	530502,78
1	650	799168,76	530504,67
1	651	799166,35	530505,83
1	652	799159,15	530509,28
1	653	799149,73	530513,78
1	654	799128,80	530532,96
1	655	799122,44	530537,00
1	656	799118,71	530539,37
1	657	799113,23	530542,84
1	658	799111,95	530543,65
1	659	799106,00	530546,81
1	660	799088,71	530556,02
1	661	799083,34	530558,37
1	662	799061,74	530567,81
1	663	799047,99	530577,36

<i>nr obszaru</i>	<i>l.p.</i>	<i>x</i>	<i>y</i>
1	664	799043,28	530580,63
1	665	799027,63	530586,24
1	666	798997,55	530597,03
1	667	798986,35	530600,66
1	668	798978,51	530603,20
1	669	798966,03	530602,28
1	670	798957,38	530601,64
1	671	798956,00	530472,36
1	672	798955,89	530462,00
1	673	798949,72	530458,81
1	674	798831,03	530394,28
1	675	798739,44	530344,48
1	676	798601,33	530382,76
1	677	798513,82	530387,41
1	678	798502,20	530388,03
1	679	798480,95	530389,16
1	680	798287,49	530399,45
1	681	798227,73	530402,62
1	682	798219,86	530405,12
1	683	798152,69	530426,41
1	684	798058,65	530456,22
1	685	798018,64	530468,89
1	686	797943,92	530492,57
1	687	797804,24	530536,85
1	688	797755,15	530574,61
1	689	797749,93	530578,63
1	690	797736,72	530588,79
1	691	797547,13	530734,63
1	692	797555,48	530749,99
1	693	797542,36	530758,96
1	694	797546,24	530766,85
1	695	797550,73	530775,97
1	696	797575,74	530826,77
1	697	797619,77	530894,91
1	698	797623,90	530909,04
1	699	797648,00	530947,78

<i>nr obszaru</i>	<i>l.p.</i>	<i>x</i>	<i>y</i>
1	700	797638,60	530954,25
1	701	797750,54	531133,28
1	702	797759,10	531147,46
1	703	797889,50	531363,55
1	704	797893,89	531363,78
1	705	797898,86	531364,03
1	706	797992,76	531497,67
1	707	798034,20	531566,24
1	708	798134,55	531727,22
1	709	798178,25	531799,10
1	710	798258,46	531930,20
1	711	798273,14	531923,74
1	712	798275,62	531928,00
1	713	798278,90	531933,59
1	714	798285,27	531944,48
1	715	798265,59	531956,94
1	716	798259,69	531960,67
1	717	798373,96	532140,29
1	718	798483,18	532313,47
1	719	798479,86	532315,40
1	720	798570,22	532458,22
1	721	798572,31	532456,87
1	722	798680,48	532632,16
1	723	798677,31	532634,00
1	724	798881,64	532957,34
1	725	798961,68	533083,53
1	726	798980,05	533072,95
1	727	799008,40	533117,47
1	728	799017,06	533131,09
1	729	799085,89	533239,19
1	730	799118,00	533290,63
1	731	799128,47	533457,71
1	732	799128,47	533457,71
1	733	799128,47	533457,71
1	734	799268,10	533684,49
1	735	799325,54	533778,38

<i>nr obszaru</i>	<i>l.p.</i>	<i>x</i>	<i>y</i>
1	736	799370,29	533851,27
1	737	799436,34	533958,03
1	738	799494,19	534051,57
1	739	799510,97	534080,64
1	740	799511,59	534094,51
1	741	799486,98	534096,10
1	742	799392,43	534107,48
1	743	799213,70	534138,53
1	744	799208,23	534139,30
1	745	799208,23	534139,30
1	746	799208,66	534141,29
1	747	799144,33	534133,25
1	748	799032,83	534031,29
1	749	798843,47	533954,75
1	750	798532,22	533828,92
1	751	798244,28	533712,53
1	752	798244,20	533712,55
1	753	798244,20	533712,55
1	754	798106,66	533666,07
1	755	797957,19	533612,73
1	756	797803,21	533555,39
1	757	797789,85	533550,18
1	758	797643,01	533493,47
1	759	797374,72	533393,51
1	760	797358,06	533387,17
1	761	797200,88	533327,56
1	762	796960,27	533236,00
1	763	796746,66	533155,75
1	764	796604,78	533102,80
1	765	796519,40	533073,68
1	766	796314,62	532972,03
1	767	796011,80	532820,17
1	768	795833,16	532730,12
1	769	795770,68	532715,05
1	770	795688,54	532697,87
1	771	795522,81	532704,89

<i>nr obszaru</i>	<i>l.p.</i>	<i>x</i>	<i>y</i>
1	772	795283,66	532717,79
1	773	795081,68	532751,26
1	774	795081,68	532751,26
1	775	795091,84	533362,57
1	776	795090,52	533371,52
1	777	795114,18	534094,97
1	778	795114,18	534094,97
1	779	795115,26	534127,90
1	780	795123,36	534395,84
1	781	795123,55	534401,83
1	782	795150,51	535287,64
1	783	795332,68	535283,70
1	784	795681,65	535293,99
1	785	795691,65	535294,28
1	786	795734,86	535295,56
1	787	795734,82	535295,61
1	788	795731,30	535300,15
1	789	795565,51	535511,72
1	790	795437,68	535675,49
1	791	795389,30	535737,00
1	792	795258,44	535903,39
1	793	795243,85	535921,95
1	794	795162,18	536025,81
1	795	795158,62	536030,35
1	796	795154,91	536035,06
1	797	795154,73	536035,29
1	798	795102,89	536101,21
1	799	794998,54	536234,00
1	800	794994,12	536239,61
1	801	794942,36	536305,48
1	802	794930,43	536321,15
1	803	794819,67	536466,49
1	804	794727,34	536635,55
1	805	794727,34	536635,56
1	806	794727,34	536635,56
1	807	794727,34	536635,55

<i>nr obszaru</i>	<i>l.p.</i>	<i>x</i>	<i>y</i>
1	808	794796,15	536714,73
1	809	794961,68	536832,04
1	810	795173,76	537004,09
1	811	795465,05	537254,56
1	812	795476,49	537264,31
1	813	795656,83	537417,61
1	814	795807,26	537547,59
1	815	795822,22	537560,59
1	816	795829,04	537566,51
1	817	795950,77	537672,25
1	818	796035,55	537745,91
1	819	796230,67	537913,84
1	820	796331,56	538000,67
1	821	796419,85	538077,51
1	822	796450,07	538103,82
1	823	796501,03	538148,16
1	824	796526,19	538170,05
1	825	796530,13	538173,24
1	826	796551,19	538190,26
1	827	796607,53	538235,70
1	828	796628,60	538252,70
1	829	796655,17	538274,13
1	830	796692,02	538303,88
1	831	796709,38	538317,86
1	832	796715,08	538322,64
1	833	796729,46	538334,67
1	834	796767,72	538366,66
1	835	796794,11	538388,73
1	836	796831,28	538421,13
1	837	796864,13	538449,76
1	838	796889,03	538471,47
1	839	796942,54	538523,49
1	840	796977,63	538557,60
1	841	797019,54	538598,33
1	842	797015,99	538602,85
1	843	797195,65	538755,84

<i>nr obszaru</i>	<i>l.p.</i>	<i>x</i>	<i>y</i>
1	844	797219,17	538775,87
1	845	797223,75	538779,76
1	846	797266,66	538816,30
1	847	797306,42	538850,16
1	848	797332,17	538872,08
1	849	797352,07	538889,03
1	850	797374,85	538908,43
1	851	797391,70	538922,78
1	852	797412,74	538940,69
1	853	797431,87	538956,98
1	854	797452,85	538974,85
1	855	797473,10	538992,08
1	856	797492,68	539008,77
1	857	797530,60	539041,07
1	858	797537,79	539047,19
1	859	797554,62	539050,59
1	860	797581,88	539056,10
1	861	797604,47	539060,66
1	862	797616,97	539063,02
1	863	797706,00	539081,15
1	864	797734,70	539086,94
1	865	797770,90	539094,25
1	866	797826,93	539105,56
1	867	797871,01	539114,46
1	868	797887,43	539117,77
1	869	797931,70	539148,85
1	870	797944,23	539157,63
1	871	797948,33	539160,51
1	872	798044,46	539052,80
1	873	798088,32	539001,17
1	874	798179,68	538886,29
1	875	798197,72	538863,65
1	876	798206,92	538871,58
1	877	798212,68	538876,63
1	878	798233,85	538895,17
1	879	798242,28	538902,57

<i>nr obszaru</i>	<i>l.p.</i>	<i>x</i>	<i>y</i>
1	880	798252,95	538911,93
1	881	798261,17	538919,11
1	882	798278,88	538934,63
1	883	798308,17	538960,30
1	884	798336,96	538985,53
1	885	798375,94	539019,68
1	886	798392,29	539034,01
1	887	798404,78	539044,95
1	888	798441,00	539076,36
1	889	798448,11	539083,08
1	890	798463,60	539096,12
1	891	798474,22	539105,76
1	892	798521,39	539147,00
1	893	798538,76	539162,19
1	894	798554,55	539176,01
1	895	798589,03	539205,44
1	896	798613,38	539226,85
1	897	798648,47	539258,14
1	898	798678,95	539284,80
1	899	798711,06	539312,87
1	900	798714,87	539316,21
1	901	798722,10	539322,53
1	902	798746,59	539343,73
1	903	798778,08	539371,00
1	904	798786,59	539378,34
1	905	798794,36	539385,07
1	906	798811,14	539399,61
1	907	798843,15	539427,31
1	908	798864,37	539445,66
1	909	798875,66	539455,44
1	910	798909,26	539484,50
1	911	798941,15	539512,11
1	912	798956,52	539524,94
1	913	798973,93	539540,00
1	914	799007,09	539568,74
1	915	799016,15	539576,58

<i>nr obszaru</i>	<i>l.p.</i>	<i>x</i>	<i>y</i>
1	916	799075,83	539628,19
1	917	799262,78	539791,11
1	918	799272,51	539799,58
1	919	799323,46	539844,01
1	920	799391,28	539903,25
1	921	799395,84	539907,30
1	922	799529,22	540024,04
1	923	799557,05	540048,32
1	924	799608,03	540092,84
1	925	799673,48	540150,35
1	926	799678,02	540154,35
1	927	799811,17	540271,34
1	928	799813,47	540273,32
1	929	799818,76	540277,90
1	930	799923,77	540370,48
1	931	799926,48	540372,75
1	932	799926,48	540372,75
1	933	800021,95	540453,17
1	934	800062,35	540487,20
1	935	800062,39	540487,23
1	936	800062,39	540487,23
1	937	800095,61	540442,62
1	938	800101,40	540434,84
1	939	800118,80	540417,52
1	940	800134,77	540401,61
1	941	800141,59	540394,82
1	942	800164,06	540372,45
1	943	800185,89	540350,72
1	944	800207,16	540329,54
1	945	800216,79	540320,90
1	946	800230,55	540306,54
1	947	800321,14	540221,68
1	948	800333,04	540235,10
1	949	800355,58	540255,14
1	950	800381,76	540278,41
1	951	800388,83	540284,70

<i>nr obszaru</i>	<i>l.p.</i>	<i>x</i>	<i>y</i>
1	952	800404,48	540298,61
1	953	800420,37	540312,73
1	954	800436,65	540327,21
1	955	800452,23	540341,06
1	956	800501,90	540385,22
1	957	800510,75	540393,09
1	958	800543,16	540421,90
1	959	800575,31	540450,49
1	960	800582,68	540456,77
1	961	800615,05	540485,72
1	962	800645,45	540512,90
1	963	800658,86	540498,04
1	964	800671,66	540511,35
1	965	800688,85	540526,65
1	966	800696,40	540558,78
1	967	800698,96	540594,70
1	968	800699,55	540613,41
1	969	800664,56	540621,28
1	970	800633,78	540628,20
1	971	800607,60	540637,98
1	972	800668,65	540691,95
1	973	800823,45	540828,80
1	974	800885,67	540883,81
1	975	800904,62	540900,57
1	976	800929,45	540922,52
1	977	800906,88	540938,26
1	978	800871,02	540963,25
1	979	800856,25	540973,55
1	980	800833,85	540989,16
1	981	800791,41	541018,74
1	982	800766,80	541035,90
1	983	800721,60	541067,40
1	984	800949,54	541263,93
1	985	800979,86	541290,39
1	986	801141,97	541437,52
1	987	801149,48	541444,17

<i>nr obszaru</i>	<i>l.p.</i>	<i>x</i>	<i>y</i>
1	988	801193,17	541482,83
1	989	801221,30	541507,70
1	990	801252,69	541535,45
1	991	801269,94	541550,72
1	992	801287,67	541566,38
1	993	801305,11	541581,71
1	994	801313,35	541588,95
1	995	801324,14	541598,43
1	996	801340,26	541612,60
1	997	801362,36	541631,99
1	998	801397,39	541662,77
1	999	801406,79	541671,03
1	1000	801416,18	541679,28
1	1001	801451,72	541710,50
1	1002	801649,76	541884,47
1	1003	801657,65	541891,41
1	1004	801705,39	541933,34
1	1005	801731,54	541956,31
1	1006	801748,47	541971,19
1	1007	801772,41	541992,22
1	1008	801798,78	542015,39
1	1009	801826,65	542039,88
1	1010	801849,26	542059,74
1	1011	801875,69	542082,95
1	1012	801899,85	542104,18
1	1013	801923,25	542124,74
1	1014	801962,33	542159,07
1	1015	801980,26	542174,82
1	1016	802011,56	542202,30
1	1017	802033,05	542221,18
1	1018	802081,07	542263,38
1	1019	802087,38	542268,92
1	1020	802279,56	542437,72
1	1021	802283,33	542432,54
1	1022	802379,72	542517,34
1	1023	802411,90	542561,97

<i>nr obszaru</i>	<i>l.p.</i>	<i>x</i>	<i>y</i>
1	1024	802489,19	542669,18
1	1025	802561,20	542769,06
1	1026	802574,75	542787,84
1	1027	802671,62	542922,12
1	1028	802722,31	542992,40
1	1029	802753,09	543035,07
1	1030	802753,09	543035,07
1	1031	802753,09	543035,07
1	1032	802820,02	543000,92
1	1033	802835,15	542996,93
1	1034	802857,00	543003,49
1	1035	802863,77	543005,51
1	1036	802862,20	542956,62
1	1037	802859,82	542881,32
1	1038	802858,84	542850,12
1	1039	802857,85	542818,92
1	1040	802856,86	542787,72
1	1041	802855,87	542756,52
1	1042	802854,87	542725,32
1	1043	802853,87	542694,12
1	1044	802852,88	542662,92
1	1045	802851,90	542631,72
1	1046	802851,34	542614,32
1	1047	802856,25	542604,01
1	1048	802868,64	542577,88
1	1049	802880,64	542552,62
1	1050	802892,63	542527,36
1	1051	802904,62	542502,10
1	1052	802916,58	542476,88
1	1053	802923,31	542462,74
1	1054	802920,05	542445,80
1	1055	802913,22	542410,33
1	1056	802906,43	542374,86
1	1057	802899,61	542339,39
1	1058	802892,78	542303,92
1	1059	802886,20	542269,63

<i>nr obszaru</i>	<i>l.p.</i>	<i>x</i>	<i>y</i>
1	1060	802884,15	542259,02
1	1061	802890,82	542261,82
1	1062	803118,54	542358,08
1	1063	803112,84	542365,44
1	1064	803114,40	542392,84
1	1065	803116,58	542444,72
1	1066	803116,86	542451,36
1	1067	803119,98	542525,54
1	1068	803121,39	542558,68
1	1069	803122,78	542591,75
1	1070	803126,19	542672,38
1	1071	803128,74	542733,10
1	1072	803131,16	542790,53
1	1073	803132,80	542829,11
1	1074	803142,45	542842,76
1	1075	803142,84	542851,85
1	1076	803145,30	542909,11
1	1077	803145,57	542915,86
1	1078	803147,55	542962,04
1	1079	803147,98	542972,15
1	1080	803140,82	542986,36
1	1081	803134,13	542999,68
1	1082	803129,62	543008,66
1	1083	803109,35	543049,09
1	1084	803095,84	543076,05
1	1085	803088,72	543090,28
1	1086	803080,52	543106,65
1	1087	803069,26	543129,08
1	1088	803057,67	543152,21
1	1089	803134,49	543184,86
1	1090	803128,67	543208,67
1	1091	803127,22	543214,55
1	1092	803121,70	543236,97
1	1093	803115,72	543261,23
1	1094	803109,85	543285,05
1	1095	803010,48	543246,56

<i>nr obszaru</i>	<i>l.p.</i>	<i>x</i>	<i>y</i>
1	1096	802969,38	543328,89
1	1097	802969,38	543328,89
1	1098	803066,77	543459,90
1	1099	803220,17	543666,31
1	1100	803278,03	543744,94
1	1101	803345,66	543834,65
1	1102	803349,34	543839,58
1	1103	803429,47	543947,07
1	1104	803487,63	544025,12
1	1105	803490,68	544029,23
1	1106	803494,37	544034,15
1	1107	803537,97	544092,67
1	1108	803566,30	544130,70
1	1109	803573,35	544140,34
1	1110	803568,46	544148,40
1	1111	803617,32	544229,99
1	1112	803630,42	544261,00
1	1113	803654,18	544309,01
1	1114	803695,83	544392,94
1	1115	803761,65	544525,56
1	1116	803780,58	544563,74
1	1117	803792,55	544587,84
1	1118	803822,13	544647,43
1	1119	803833,88	544673,30
1	1120	803865,35	544742,53
1	1121	803869,59	544751,88
1	1122	804054,88	545120,26
1	1123	804068,95	545148,23
1	1124	804090,94	545191,93
1	1125	804103,12	545216,15
1	1126	804124,69	545259,06
1	1127	804139,24	545287,97
1	1128	804184,16	545377,28
1	1129	804209,13	545427,65
1	1130	804270,11	545550,75
1	1131	804276,36	545563,28

<i>nr obszaru</i>	<i>l.p.</i>	<i>x</i>	<i>y</i>
1	1132	804289,10	545588,86
1	1133	804355,10	545721,42
1	1134	804450,17	545912,31
1	1135	804450,11	545912,55
1	1136	804450,11	545912,57
1	1137	804451,88	545916,17
1	1138	804454,04	545920,60
1	1139	804455,92	545924,44
1	1140	804534,80	546085,79
1	1141	804566,38	546127,58
1	1142	804596,90	546163,94
1	1143	804700,15	546234,28
1	1144	804749,42	546267,85
1	1145	804813,43	546311,46
1	1146	804833,58	546325,19
1	1147	804837,86	546328,10
1	1148	805079,64	546492,90
1	1149	805086,40	546497,51
1	1150	805193,06	546570,15
1	1151	805234,19	546598,16
1	1152	805283,65	546631,85
1	1153	805312,90	546651,77
1	1154	805371,67	546691,81
1	1155	805397,66	546709,50
1	1156	805406,45	546715,49
1	1157	805580,98	546834,91
1	1158	805784,75	546975,02
1	1159	805789,98	546978,59
1	1160	805855,20	547023,45
1	1161	805860,41	547027,03
1	1162	805950,74	547089,14
1	1163	806096,70	547189,51
1	1164	806115,44	547202,38
1	1165	806142,92	547221,00
1	1166	806318,58	547340,02
1	1167	806321,15	547341,75

<i>nr obszaru</i>	<i>l.p.</i>	<i>x</i>	<i>y</i>
1	1168	806333,25	547330,79
1	1169	806465,58	547211,06
1	1170	806566,80	547119,45
1	1171	806602,71	547086,95
1	1172	806602,72	547086,96
1	1173	806620,82	547103,22
1	1174	806671,16	547148,45
1	1175	806723,05	547211,84
1	1176	806776,86	547248,91
1	1177	806777,66	547249,77
1	1178	806778,43	547250,59
1	1179	806781,34	547253,72
1	1180	806804,11	547278,15
1	1181	806835,17	547311,50
1	1182	806912,56	547371,54
1	1183	806978,90	547431,47
1	1184	806998,18	547448,87
1	1185	807033,54	547494,22
1	1186	807059,44	547517,22
1	1187	807082,00	547537,25
1	1188	807086,90	547544,86
1	1189	807155,08	547650,77
1	1190	807177,21	547683,99
1	1191	807178,50	547680,52
1	1192	807195,14	547635,81
1	1193	807204,65	547607,06
1	1194	807213,97	547581,28
1	1195	807251,94	547471,67
1	1196	807254,78	547463,47
1	1197	807256,36	547458,91
1	1198	807270,27	547418,77
1	1199	807299,88	547327,11
1	1200	807303,88	547315,45
1	1201	807306,63	547307,45
1	1202	807306,70	547307,23
1	1203	807308,50	547302,07

<i>nr obszaru</i>	<i>l.p.</i>	<i>x</i>	<i>y</i>
1	1204	807340,99	547207,40
1	1205	807373,17	547113,68
1	1206	807375,22	547107,71
1	1207	807405,24	547115,89
1	1208	807436,13	547124,30
1	1209	807381,70	547271,35
1	1210	807381,70	547271,35
1	1211	807455,59	547334,90
1	1212	807464,66	547342,70
1	1213	807464,66	547342,70
1	1214	807464,13	547344,63
1	1215	807439,94	547432,95
1	1216	807387,49	547561,37
1	1217	807387,48	547561,38
1	1218	807441,92	547576,29
1	1219	807442,00	547576,31
1	1220	807512,84	547620,64
1	1221	807513,59	547621,12
1	1222	807556,07	547648,46
1	1223	807643,87	547703,02
1	1224	807645,42	547703,99
1	1225	807645,42	547703,99
1	1226	807536,50	547810,89
1	1227	807524,98	547822,19
1	1228	807524,72	547822,44
1	1229	807485,16	547860,70
1	1230	807484,73	547861,11
1	1231	807484,71	547861,14
1	1232	807435,25	547928,80
1	1233	807435,24	547928,82
1	1234	807419,43	547966,13
1	1235	807409,63	547989,26
1	1236	807409,61	547989,30
1	1237	807486,32	548126,52
1	1238	807486,35	548126,59
1	1239	807486,35	548126,59

<i>nr obszaru</i>	<i>l.p.</i>	<i>x</i>	<i>y</i>
1	1240	807486,00	548126,80
1	1241	807470,36	548136,01
1	1242	807454,37	548145,45
1	1243	807364,87	548198,23
1	1244	807364,55	548198,42
1	1245	807364,34	548198,50
1	1246	807130,85	548289,81
1	1247	807130,79	548289,83
1	1248	807130,79	548289,83
1	1249	807130,80	548289,84
1	1250	807313,14	548442,69
1	1251	807313,65	548443,12
1	1252	807313,95	548443,38
1	1253	807498,65	548600,89
1	1254	807498,68	548600,91
1	1255	807504,43	548595,68
1	1256	807665,06	548449,36
1	1257	807817,24	548573,32
1	1258	807817,35	548573,42
1	1259	807817,36	548573,42
1	1260	807975,42	548707,62
1	1261	807976,20	548708,29
1	1262	807976,20	548708,29
1	1263	807978,45	548899,36
1	1264	808128,23	548909,14
1	1265	808202,80	548913,96
1	1266	808224,33	548915,35
1	1267	808265,86	548918,04
1	1268	808269,30	548918,26
1	1269	808380,89	548925,46
1	1270	808430,87	548928,67
1	1271	808453,30	548929,98
1	1272	808563,79	549078,59
1	1273	808674,86	549224,26
1	1274	808751,34	549337,39
1	1275	808819,83	549460,49

<i>nr obszaru</i>	<i>l.p.</i>	<i>x</i>	<i>y</i>
1	1276	808882,98	549544,42
1	1277	808883,30	549544,85
1	1278	809004,29	549442,27
1	1279	809054,06	549446,54
1	1280	809104,02	549402,02
1	1281	809104,02	549402,02
1	1282	809149,99	549389,89
1	1283	809153,38	549389,00
1	1284	809275,08	549411,70
1	1285	809294,92	549401,04
1	1286	809338,61	549377,54
1	1287	809394,85	549309,18
1	1288	809394,85	549309,18
1	1289	809394,68	549308,98
1	1290	809349,11	549256,40
1	1291	809417,87	549183,69
1	1292	809442,05	549158,12
1	1293	809444,08	549155,97
1	1294	809481,25	549116,66
1	1295	809535,86	549155,10
1	1296	809535,93	549155,15
1	1297	809536,00	549155,23
1	1298	809576,52	549199,31
1	1299	809579,89	549203,00
1	1300	809629,50	549256,96
1	1301	809629,59	549257,05
1	1302	809658,48	549297,89
1	1303	809817,91	549318,39
1	1304	809818,39	549318,21
1	1305	809946,80	549268,36
1	1306	809983,82	549417,17
1	1307	809981,00	549570,40
1	1308	809961,16	549671,97
1	1309	809952,76	549698,18
1	1310	810012,97	549681,77
1	1311	810012,97	549681,77

<i>nr obszaru</i>	<i>l.p.</i>	<i>x</i>	<i>y</i>
1	1312	810049,11	549673,94
1	1313	810056,24	549672,33
1	1314	810222,76	549634,57
1	1315	810227,65	549633,45
1	1316	810267,96	549639,43
1	1317	810267,55	549670,11
1	1318	810258,44	549687,25
1	1319	810258,44	549687,25
1	1320	810211,56	549700,48
1	1321	810211,54	549700,48
1	1322	810212,61	549703,57
1	1323	810242,19	549761,12
1	1324	810220,71	549889,97
1	1325	810209,25	549900,26
1	1326	810194,19	549913,79
1	1327	810146,36	549956,73
1	1328	810160,30	549971,75
1	1329	810158,67	550000,76
1	1330	810163,56	550009,34
1	1331	810163,56	550009,34
1	1332	810119,54	550039,01
1	1333	810062,52	550077,43
1	1334	810188,28	550280,12
1	1335	810195,14	550320,92
1	1336	810196,41	550344,06
1	1337	810196,58	550347,11
1	1338	810200,57	550419,96
1	1339	810206,91	550530,38
1	1340	810255,08	550525,70
1	1341	810255,24	550528,39
1	1342	810258,12	550579,70
1	1343	810258,32	550583,26
1	1344	810261,30	550636,61
1	1345	810325,42	550635,19
1	1346	810335,80	550642,65
1	1347	810354,72	550656,23

<i>nr obszaru</i>	<i>l.p.</i>	<i>x</i>	<i>y</i>
1	1348	810353,28	550658,57
1	1349	810347,44	550668,05
1	1350	810347,44	550668,06
1	1351	810363,38	550673,17
1	1352	810363,97	550672,26
1	1353	810370,77	550661,82
1	1354	810370,78	550661,82
1	1355	810378,80	550664,67
1	1356	810520,80	550674,28
1	1357	810703,66	550688,89
1	1358	810783,33	550692,55
1	1359	810826,18	550694,51
1	1360	810826,18	550694,51
1	1361	810826,16	550694,80
1	1362	810825,61	550703,18
1	1363	810819,16	550801,31
1	1364	810819,05	550802,95
1	1365	810820,76	550829,62
1	1366	810814,21	550859,73
1	1367	810807,92	550941,95
1	1368	810863,46	550968,61
1	1369	810863,58	550968,64
1	1370	810911,03	550979,90
1	1371	810911,13	550979,92
1	1372	810967,80	550987,20
1	1373	811052,25	551004,94
1	1374	811068,97	551005,60
1	1375	811183,30	550999,35
1	1376	811201,04	551019,89
1	1377	811232,33	551088,37
1	1378	811244,23	551117,61
1	1379	811278,37	551200,09
1	1380	811314,30	551292,72
1	1381	811314,40	551292,87
1	1382	811318,25	551298,83
1	1383	811329,25	551317,30



<i>nr obszaru</i>	<i>l.p.</i>	<i>x</i>	<i>y</i>
1	1384	811329,57	551317,82
1	1385	811329,57	551317,83
1	1386	811326,86	551332,03
1	1387	811323,31	551339,12
1	1388	811318,58	551348,54
1	1389	811307,27	551510,12
1	1390	811306,57	551520,30
1	1391	811298,11	551643,02
1	1392	811289,75	551787,60
1	1393	811296,30	551800,64
1	1394	811283,62	551799,87
1	1395	811193,20	551794,33
1	1396	811081,43	551782,16
1	1397	811081,43	551782,16
1	1398	811093,02	551800,43
1	1399	811136,09	551860,83
1	1400	811138,72	551863,95
1	1401	811155,74	551884,12
1	1402	811195,77	551931,55
1	1403	811198,48	551934,76
1	1404	811201,80	551937,97
1	1405	811266,69	552000,80
1	1406	811351,34	552073,43
1	1407	811456,13	552163,31
1	1408	811509,97	552209,45
1	1409	811565,76	552257,26
1	1410	811583,56	552272,51
1	1411	811615,04	552299,49
1	1412	811699,59	552363,68
1	1413	811754,06	552391,65
1	1414	811773,12	552400,21
1	1415	811778,54	552402,65
1	1416	811784,10	552405,33
1	1417	811896,64	552459,56
1	1418	811903,80	552463,01
1	1419	811907,03	552488,91

<i>nr obszaru</i>	<i>l.p.</i>	<i>x</i>	<i>y</i>
1	1420	811930,86	552527,68
1	1421	811946,43	552550,55
1	1422	811961,93	552605,76
1	1423	811972,94	552634,42
1	1424	811994,13	552765,42
1	1425	812019,60	552905,19
1	1426	812016,49	552919,36
1	1427	811990,73	553036,35
1	1428	811991,08	553038,91
1	1429	811993,89	553038,55
1	1430	812023,49	553258,25
1	1431	812041,84	553401,82
1	1432	812047,96	553445,08
1	1433	812049,31	553456,08
1	1434	812055,31	553505,00
1	1435	812068,75	553626,08
1	1436	812078,32	553705,12
1	1437	812085,56	553764,72
1	1438	812081,72	553765,20
1	1439	812081,97	553767,38
1	1440	812079,57	553771,14
1	1441	812073,02	553768,49
1	1442	812013,49	553763,06
1	1443	811981,05	553760,10
1	1444	811936,58	553756,05
1	1445	811910,76	553753,70
1	1446	811907,46	553753,40
1	1447	811893,73	553752,15
1	1448	811877,05	553750,64
1	1449	811845,80	553747,77
1	1450	811810,92	553744,60
1	1451	811774,61	553741,34
1	1452	811695,29	553734,13
1	1453	811692,95	553733,92
1	1454	811689,97	553733,65
1	1455	811652,40	553730,28

<i>nr obszaru</i>	<i>l.p.</i>	<i>x</i>	<i>y</i>
1	1456	811640,07	553729,17
1	1457	811610,19	553726,49
1	1458	811581,10	553723,87
1	1459	811555,03	553721,53
1	1460	811537,34	553719,95
1	1461	811524,28	553718,77
1	1462	811495,65	553716,19
1	1463	811479,81	553714,77
1	1464	811460,13	553713,01
1	1465	811450,98	553712,19
1	1466	811440,45	553711,24
1	1467	811422,46	553709,62
1	1468	811389,47	553706,66
1	1469	811385,68	553707,00
1	1470	811351,75	553704,03
1	1471	811318,84	553701,14
1	1472	811286,91	553698,35
1	1473	811255,92	553695,59
1	1474	811226,04	553692,97
1	1475	811181,21	553689,06
1	1476	811169,47	553688,07
1	1477	811175,36	553716,80
1	1478	811182,68	553752,61
1	1479	811187,78	553777,46
1	1480	811192,72	553801,66
1	1481	811198,61	553830,40
1	1482	811202,09	553847,42
1	1483	811203,97	553856,62
1	1484	811205,89	553865,95
1	1485	811209,27	553882,46
1	1486	811214,41	553907,55
1	1487	811219,21	553931,01
1	1488	811225,99	553965,30
1	1489	811230,53	553988,26
1	1490	811235,41	554012,95
1	1491	811237,55	554023,80

<i>nr obszaru</i>	<i>l.p.</i>	<i>x</i>	<i>y</i>
1	1492	811239,60	554034,15
1	1493	811243,63	554054,52
1	1494	811250,60	554089,75
1	1495	811253,25	554097,30
1	1496	811211,11	554101,31
1	1497	811086,92	554095,17
1	1498	811086,39	554100,17
1	1499	811079,74	554163,31
1	1500	811078,56	554174,60
1	1501	811074,10	554216,90
1	1502	811072,92	554228,10
1	1503	811072,46	554232,53
1	1504	811067,21	554284,59
1	1505	811057,81	554377,76
1	1506	811054,16	554414,00
1	1507	811048,94	554466,28
1	1508	811044,99	554505,19
1	1509	811036,86	554585,20
1	1510	811035,30	554600,57
1	1511	811031,48	554638,18
1	1512	811028,60	554666,56
1	1513	811027,51	554676,72
1	1514	811023,11	554717,65
1	1515	811008,47	554853,96
1	1516	811005,60	554880,62
1	1517	810998,32	554948,33
1	1518	810996,38	554966,35
1	1519	810995,30	554976,37
1	1520	810995,13	554978,04
1	1521	810991,58	555011,33
1	1522	810984,53	555077,46
1	1523	810984,49	555077,86
1	1524	810983,21	555089,79
1	1525	810979,21	555127,44
1	1526	810972,25	555192,18
1	1527	810969,66	555216,55

<i>nr obszaru</i>	<i>l.p.</i>	<i>x</i>	<i>y</i>
1	1528	810967,48	555237,56
1	1529	810966,80	555244,03
1	1530	810969,29	555257,61
1	1531	810973,05	555278,08
1	1532	810979,75	555314,56
1	1533	810982,95	555331,98
1	1534	810987,27	555353,73
1	1535	810991,31	555374,05
1	1536	810995,56	555395,47
1	1537	811004,58	555440,86
1	1538	811018,04	555508,65
1	1539	811018,82	555512,57
1	1540	811022,07	555529,16
1	1541	811023,80	555538,04
1	1542	811064,51	555746,19
1	1543	811071,07	555779,71
1	1544	811076,15	555805,70
1	1545	811082,36	555837,40
1	1546	811087,04	555861,34
1	1547	811092,65	555890,03
1	1548	811094,39	555898,88
1	1549	811094,38	555898,88
1	1550	811148,37	556171,81
1	1551	811148,37	556171,81
1	1552	811148,78	556171,73
1	1553	811185,08	556164,44
1	1554	811232,24	556154,98
1	1555	811232,24	556154,98
1	1556	811275,31	556373,75
1	1557	811279,53	556395,19
1	1558	811285,09	556423,42
1	1559	811201,01	556440,35
1	1560	811201,49	556442,79
1	1561	811225,98	556569,00
1	1562	811252,18	556703,96
1	1563	811252,69	556706,58

<i>nr obszaru</i>	<i>l.p.</i>	<i>x</i>	<i>y</i>
1	1564	811253,43	556710,31
1	1565	811287,90	556884,68
1	1566	811288,12	556885,77
1	1567	811291,41	556902,46
1	1568	811312,80	557012,41
1	1569	811333,68	557119,72
1	1570	811333,68	557119,72
1	1571	810947,68	557214,29
1	1572	811015,60	557550,66
1	1573	811017,55	557560,78
1	1574	811038,38	557669,27
1	1575	811330,48	557499,97
1	1576	811337,71	557494,92
1	1577	811337,71	557494,92
1	1578	811330,48	557499,97
1	1579	811330,48	557499,97
1	1580	811330,74	557501,22
1	1581	811365,60	557671,01
1	1582	811367,92	557682,62
1	1583	811367,96	557682,78
1	1584	811368,09	557683,43
1	1585	811372,44	557705,06
1	1586	811373,76	557711,61
1	1587	811382,59	557755,52
1	1588	811412,81	557905,75
1	1589	811421,68	557948,28
1	1590	811421,80	557948,86
1	1591	811426,72	557972,43
1	1592	811460,08	558132,21
1	1593	811468,87	558173,33
1	1594	811479,56	558223,32
1	1595	811422,79	558236,75
1	1596	811422,79	558236,75
1	1597	811388,27	558243,71
1	1598	811303,61	558260,76
1	1599	811198,84	558281,87

<i>nr obszaru</i>	<i>l.p.</i>	<i>x</i>	<i>y</i>
1	1600	811135,02	558296,54
1	1601	811132,08	558299,26
1	1602	811080,45	558330,64
1	1603	811064,18	558340,52
1	1604	810986,09	558382,51
1	1605	810983,19	558404,19
1	1606	810970,33	558430,19
1	1607	810962,43	558446,98
1	1608	810950,45	558472,45
1	1609	810948,97	558486,91
1	1610	810946,07	558493,06
1	1611	810946,38	558493,22
1	1612	810936,62	558513,04
1	1613	810933,72	558519,04
1	1614	810925,75	558535,56
1	1615	810914,83	558558,15
1	1616	810894,37	558600,47
1	1617	810890,86	558611,21
1	1618	810869,35	558661,40
1	1619	810865,09	558668,55
1	1620	810818,62	558766,82
1	1621	810781,72	558828,01
1	1622	810747,79	558867,37
1	1623	810737,84	558878,92
1	1624	810650,56	558980,16
1	1625	810647,19	558984,08
1	1626	810585,48	559055,69
1	1627	810528,03	559123,40
1	1628	810463,78	559199,14
1	1629	810417,92	559253,19
1	1630	810413,35	559258,59
1	1631	810265,74	559435,50
1	1632	810147,70	559596,41
1	1633	810117,50	559637,58
1	1634	810110,03	559647,76
1	1635	809918,81	559904,49

<i>nr obszaru</i>	<i>l.p.</i>	<i>x</i>	<i>y</i>
1	1636	809793,31	560071,64
1	1637	809733,90	560151,70
1	1638	809643,54	560272,80
1	1639	809635,58	560283,46
1	1640	809639,44	560281,54
1	1641	809546,24	560407,90
1	1642	809531,91	560427,25
1	1643	809527,98	560432,57
1	1644	809397,86	560608,40
1	1645	809376,45	560637,46
1	1646	809323,83	560708,87
1	1647	809319,23	560715,12
1	1648	809274,85	560775,33
1	1649	809185,43	560896,70
1	1650	809162,38	560928,72
1	1651	809077,94	561046,06
1	1652	809065,00	561064,03
1	1653	809057,05	561075,08
1	1654	809071,05	561079,88
1	1655	809051,94	561082,19
1	1656	809033,95	561107,18
1	1657	809012,20	561137,40
1	1658	808989,23	561169,32
1	1659	808984,59	561170,15
1	1660	808950,60	561226,76
1	1661	808797,09	561482,46
1	1662	808793,52	561488,24
1	1663	808686,82	561660,72
1	1664	808680,74	561670,54
1	1665	808679,34	561672,82
1	1666	808670,55	561687,02
1	1667	808673,96	561689,11
1	1668	808651,78	561725,30
1	1669	808631,04	561759,12
1	1670	808587,88	561829,54
1	1671	808563,64	561869,09

<i>nr obszaru</i>	<i>l.p.</i>	<i>x</i>	<i>y</i>
1	1672	808551,15	561889,44
1	1673	808531,72	561921,14
1	1674	808514,45	561949,32
1	1675	808493,54	561983,42
1	1676	808480,02	562005,47
1	1677	808454,27	562047,47
1	1678	808441,85	562067,72
1	1679	808439,78	562063,45
1	1680	808436,06	562069,54
1	1681	808339,70	562227,48
1	1682	808331,67	562240,61
1	1683	808323,58	562253,88
1	1684	808256,92	562363,12
1	1685	808207,10	562444,58
1	1686	808207,19	562445,05
1	1687	808207,18	562445,06
1	1688	808140,25	562553,86
1	1689	808121,87	562584,00
1	1690	808093,71	562630,18
1	1691	808070,71	562667,89
1	1692	808015,31	562758,74
1	1693	807985,15	562808,20
1	1694	807866,68	563002,50
1	1695	807866,20	563003,30
1	1696	807835,93	563051,49
1	1697	807693,96	563277,50
1	1698	807693,40	563278,38
1	1699	807684,32	563291,12
1	1700	807647,73	563349,93
1	1701	807557,09	563490,79
1	1702	807533,59	563529,82
1	1703	807531,22	563533,74
1	1704	807519,59	563553,06
1	1705	807499,83	563588,44
1	1706	807495,68	563597,03
1	1707	807494,77	563598,91

<i>nr obszaru</i>	<i>l.p.</i>	<i>x</i>	<i>y</i>
1	1708	807481,34	563626,08
1	1709	807417,84	563830,31
1	1710	807409,11	563858,38
1	1711	807237,73	564409,46
1	1712	807228,20	564440,09
1	1713	807226,25	564446,38
1	1714	807219,26	564468,84
1	1715	807205,68	564512,53
1	1716	807195,92	564543,91
1	1717	807168,94	564630,66
1	1718	807143,84	564711,36
1	1719	807115,06	564803,89
1	1720	807092,69	564875,80
1	1721	807098,27	564883,04
1	1722	807059,48	565003,32
1	1723	807034,81	565079,76
1	1724	807015,27	565140,31
1	1725	806992,07	565212,25
1	1726	806988,83	565222,30
1	1727	806974,74	565265,97
1	1728	806895,66	565511,12
1	1729	806891,91	565522,73
1	1730	806877,81	565566,43
1	1731	806854,97	565637,25
1	1732	806835,49	565697,58
1	1733	806815,80	565758,64
1	1734	806810,05	565776,46
1	1735	806774,66	565886,14
1	1736	806751,04	565959,36
1	1737	806739,83	565994,13
1	1738	806728,16	566030,31
1	1739	806706,89	566096,21
1	1740	806705,61	566100,19
1	1741	806679,74	566180,40
1	1742	806660,75	566239,25
1	1743	806636,77	566313,57

<i>nr obszaru</i>	<i>l.p.</i>	<i>x</i>	<i>y</i>
1	1744	806614,24	566383,40
1	1745	806594,64	566444,19
1	1746	806573,65	566509,22
1	1747	806545,68	566595,94
1	1748	806546,78	566597,44
1	1749	806490,35	566761,70
1	1750	806483,72	566781,01
1	1751	806483,14	566782,68
1	1752	806257,83	567286,19
1	1753	806254,11	567297,13
1	1754	806218,67	567373,69
1	1755	806181,01	567457,87
1	1756	806174,71	567471,95
1	1757	806048,17	567754,75
1	1758	806007,32	567846,01
1	1759	805998,57	567865,57
1	1760	805995,98	567871,36
1	1761	805943,43	567988,79
1	1762	805864,50	568165,19
1	1763	805853,37	568190,08
1	1764	805850,89	568195,60
1	1765	805851,09	568195,71
1	1766	805781,62	568311,79
1	1767	805761,86	568345,41
1	1768	805750,92	568364,03
1	1769	805746,57	568371,43
1	1770	805731,80	568398,19
1	1771	805729,01	568402,94
1	1772	805720,79	568416,89
1	1773	805716,69	568423,84
1	1774	805711,97	568430,31
1	1775	805709,03	568435,31
1	1776	805704,12	568445,19
1	1777	805699,89	568452,37
1	1778	805692,90	568464,25
1	1779	805689,70	568469,67

<i>nr obszaru</i>	<i>l.p.</i>	<i>x</i>	<i>y</i>
1	1780	805680,42	568485,43
1	1781	805672,64	568498,61
1	1782	805666,78	568507,01
1	1783	805655,57	568525,96
1	1784	805645,98	568543,90
1	1785	805633,39	568565,25
1	1786	805611,65	568602,15
1	1787	805589,83	568639,22
1	1788	805579,90	568656,06
1	1789	805525,27	568723,69
1	1790	805523,15	568726,31
1	1791	805493,78	568759,37
1	1792	805519,28	568771,89
1	1793	805547,90	568784,98
1	1794	805636,85	568824,17
1	1795	805666,95	568837,81
1	1796	805728,11	568865,51
1	1797	805737,08	568872,85
1	1798	805741,62	568876,55
1	1799	805774,77	568903,65
1	1800	805784,16	568911,33
1	1801	805803,44	568927,09
1	1802	806001,37	569088,87
1	1803	806019,13	569103,44
1	1804	806038,62	569119,26
1	1805	806100,75	569170,12
1	1806	806109,71	569177,42
1	1807	806172,70	569228,90
1	1808	806173,55	569229,60
1	1809	806284,43	569313,99
1	1810	806321,35	569342,10
1	1811	806437,28	569430,33
1	1812	806455,89	569437,18
1	1813	806619,71	569470,27
1	1814	806655,19	569471,95
1	1815	806661,16	569472,25

<i>nr obszaru</i>	<i>l.p.</i>	<i>x</i>	<i>y</i>
1	1816	806682,56	569468,89
1	1817	806741,01	569459,72
1	1818	806895,77	569434,66
1	1819	806969,26	569440,95
1	1820	807011,78	569458,15
1	1821	807073,37	569492,16
1	1822	807093,15	569505,22
1	1823	807207,29	569594,89
1	1824	807223,52	569607,65
1	1825	807252,65	569643,16
1	1826	807268,52	569670,17
1	1827	807280,91	569688,05
1	1828	807285,21	569717,48
1	1829	807289,61	569747,49
1	1830	807290,66	569753,19
1	1831	807300,29	569806,01
1	1832	807307,90	569879,80
1	1833	807308,20	569884,95
1	1834	807311,95	569946,96
1	1835	807332,08	569984,66
1	1836	807336,75	569993,41
1	1837	807342,31	569992,71
1	1838	807355,32	569991,48
1	1839	807370,51	569990,03
1	1840	807411,48	569978,39
1	1841	807441,69	569970,56
1	1842	807445,44	569969,59
1	1843	807450,62	569968,24
1	1844	807520,15	569964,77
1	1845	807611,81	570030,63
1	1846	807629,28	570046,35
1	1847	807639,57	570053,85
1	1848	807670,11	570076,14
1	1849	807712,22	570106,89
1	1850	807684,10	570131,32
1	1851	807709,50	570155,82

<i>nr obszaru</i>	<i>l.p.</i>	<i>x</i>	<i>y</i>
1	1852	807729,05	570174,69
1	1853	807793,95	570237,32
1	1854	807826,70	570268,94
1	1855	807634,17	570478,49
1	1856	807624,01	570489,55
1	1857	807622,87	570490,77
1	1858	807619,14	570485,97
1	1859	807571,38	570424,66
1	1860	807550,48	570397,83
1	1861	807503,12	570449,51
1	1862	807469,18	570418,82
1	1863	807475,30	570412,02
1	1864	807432,25	570380,56
1	1865	807421,20	570392,21
1	1866	807320,61	570300,33
1	1867	807195,97	570395,88
1	1868	807194,67	570394,68
1	1869	807192,46	570392,65
1	1870	807189,28	570389,69
1	1871	807149,39	570352,92
1	1872	807107,14	570402,86
1	1873	806989,01	570295,91
1	1874	806957,04	570337,74
1	1875	806924,80	570364,48
1	1876	806857,02	570419,05
1	1877	806951,32	570505,18
1	1878	806900,79	570528,73
1	1879	806856,41	570572,80
1	1880	806855,78	570576,09
1	1881	806855,29	570578,78
1	1882	806854,23	570584,43
1	1883	806853,01	570590,95
1	1884	806847,65	570619,65
1	1885	806889,44	570658,26
1	1886	806776,37	570682,14
1	1887	806768,64	570683,30

<i>nr obszaru</i>	<i>l.p.</i>	<i>x</i>	<i>y</i>
1	1888	806727,59	570647,81
1	1889	806676,42	570702,92
1	1890	806660,84	570720,79
1	1891	806652,71	570730,09
1	1892	806642,44	570741,89
1	1893	806516,35	570887,64
1	1894	806521,27	570892,34
1	1895	806523,68	570894,63
1	1896	806525,85	570896,70
1	1897	806573,19	570941,77
1	1898	806577,56	570945,93
1	1899	806621,79	570988,06
1	1900	806642,55	571007,84
1	1901	806651,94	571016,77
1	1902	806677,51	571041,12
1	1903	806686,54	571049,71
1	1904	806717,13	571078,86
1	1905	806725,41	571086,74
1	1906	806734,86	571095,73
1	1907	806745,45	571105,81
1	1908	806749,02	571109,20
1	1909	806752,23	571112,26
1	1910	806792,56	571150,63
1	1911	806879,28	571232,97
1	1912	806884,41	571237,83
1	1913	806899,91	571252,55
1	1914	806917,49	571269,24
1	1915	806936,20	571287,01
1	1916	806945,18	571295,53
1	1917	806966,10	571315,40
1	1918	806979,99	571328,59
1	1919	806994,43	571342,31
1	1920	806999,70	571347,30
1	1921	807021,76	571368,25
1	1922	807033,07	571379,00
1	1923	807080,75	571424,28

<i>nr obszaru</i>	<i>l.p.</i>	<i>x</i>	<i>y</i>
1	1924	807307,08	571635,44
1	1925	807357,96	571682,85
1	1926	807440,90	571707,18
1	1927	807454,20	571710,79
1	1928	807465,05	571660,84
1	1929	807541,68	571683,57
1	1930	807616,38	571704,35
1	1931	807657,29	571499,22
1	1932	807663,20	571500,27
1	1933	807698,07	571506,44
1	1934	807711,57	571508,84
1	1935	807728,33	571512,22
1	1936	807758,60	571518,32
1	1937	807784,33	571523,51
1	1938	807798,43	571526,35
1	1939	807805,51	571527,79
1	1940	807829,84	571532,78
1	1941	807856,36	571538,21
1	1942	807891,37	571545,39
1	1943	807926,69	571623,55
1	1944	807939,42	571625,98
1	1945	807965,78	571756,60
1	1946	807967,59	571765,13
1	1947	808005,04	571754,10
1	1948	808014,30	571751,37
1	1949	808031,24	571746,38
1	1950	808035,42	571745,16
1	1951	808042,91	571742,95
1	1952	808059,13	571738,18
1	1953	808071,70	571734,47
1	1954	808126,69	571718,28
1	1955	808140,14	571714,33
1	1956	808163,56	571707,44
1	1957	808171,68	571670,19
1	1958	808176,01	571671,01
1	1959	808185,84	571672,89

<i>nr obszaru</i>	<i>l.p.</i>	<i>x</i>	<i>y</i>
1	1960	808193,22	571673,36
1	1961	808271,01	571678,33
1	1962	808319,41	571681,43
1	1963	808357,33	571683,97
1	1964	808367,49	571638,28
1	1965	808401,48	571637,80
1	1966	808427,46	571637,42
1	1967	808469,72	571636,82
1	1968	808489,32	571636,55
1	1969	808505,65	571639,69
1	1970	808539,12	571646,15
1	1971	808558,11	571649,81
1	1972	808586,16	571655,22
1	1973	808637,23	571665,08
1	1974	808682,96	571673,89
1	1975	808704,34	571678,01
1	1976	808763,78	571689,46
1	1977	808770,70	571656,30
1	1978	808771,46	571652,73
1	1979	808816,94	571660,94
1	1980	808860,62	571669,20
1	1981	808942,76	571675,96
1	1982	809019,49	571683,53
1	1983	809104,17	571692,99
1	1984	809161,83	571707,04
1	1985	809200,01	571716,47
1	1986	809252,03	571725,11
1	1987	809315,98	571735,34
1	1988	809323,94	571755,36
1	1989	809341,56	571758,72
1	1990	809351,91	571760,69
1	1991	809353,31	571741,67
1	1992	809412,33	571751,98
1	1993	809430,09	571755,07
1	1994	809516,33	571770,56
1	1995	809576,60	571793,23

<i>nr obszaru</i>	<i>l.p.</i>	<i>x</i>	<i>y</i>
1	1996	809624,91	571813,67
1	1997	809624,04	571818,19
1	1998	809581,16	572038,25
1	1999	809562,86	572132,33
1	2000	809560,87	572142,59
1	2001	809540,80	572245,87
1	2002	809561,61	572243,54
1	2003	809603,80	572238,81
1	2004	809721,16	572225,66
1	2005	809798,39	572217,00
1	2006	809836,23	572212,77
1	2007	809875,31	572208,38
1	2008	809848,62	572349,44
1	2009	809817,15	572515,74
1	2010	810010,52	572542,05
1	2011	810128,99	572558,22
1	2012	810166,04	572563,24
1	2013	810192,47	572566,82
1	2014	810212,97	572447,97
1	2015	810215,09	572436,57
1	2016	810253,24	572439,45
1	2017	810332,04	572446,05
1	2018	810337,05	572446,53
1	2019	810397,94	572452,15
1	2020	810436,12	572260,42
1	2021	810783,86	572167,92
1	2022	810956,06	572129,20
1	2023	810993,57	572120,77
1	2024	811018,43	572238,05
1	2025	811068,31	572227,21
1	2026	811188,30	572205,74
1	2027	811224,10	572204,95
1	2028	811337,15	572202,45
1	2029	811485,19	572221,89
1	2030	811560,63	572231,46
1	2031	811770,05	572221,61

<i>nr obszaru</i>	<i>l.p.</i>	<i>x</i>	<i>y</i>
1	2032	811771,73	572225,73
1	2033	811780,17	572246,37
1	2034	811798,79	572228,08
1	2035	811807,33	572219,70
1	2036	811881,79	572146,61
1	2037	811901,20	572127,53
1	2038	811991,77	572038,50
1	2039	812034,69	571953,50
1	2040	812115,48	571919,67
1	2041	812143,46	571948,94
1	2042	812153,77	571959,69
1	2043	812295,56	571841,23
1	2044	812319,73	571821,06
1	2045	812368,38	571780,47
1	2046	812369,91	571779,19
1	2047	812373,31	571776,23
1	2048	812406,53	571747,82
1	2049	812413,75	571741,12
1	2050	812477,62	571685,67
1	2051	812484,99	571679,26
1	2052	812496,22	571651,41
1	2053	812533,84	571558,03
1	2054	812598,45	571486,28
1	2055	812617,51	571461,89
1	2056	812672,47	571391,48
1	2057	812697,11	571418,50
1	2058	812783,81	571356,18
1	2059	812810,52	571336,86
1	2060	812934,82	571245,32
1	2061	812966,33	571286,38
1	2062	812966,53	571286,65
1	2063	813105,82	571221,39
1	2064	813124,44	571166,60
1	2065	813168,95	571035,58
1	2066	813203,23	571075,45
1	2067	813211,78	571085,40

<i>nr obszaru</i>	<i>l.p.</i>	<i>x</i>	<i>y</i>
1	2068	813213,80	571087,74
1	2069	813250,71	571130,68
1	2070	813258,43	571139,65
1	2071	813334,61	571229,39
1	2072	813338,66	571234,13
1	2073	813428,79	571339,71
1	2074	813438,92	571351,57
1	2075	813449,46	571363,92
1	2076	813458,91	571374,99
1	2077	813460,81	571377,22
1	2078	813469,28	571387,14
1	2079	813491,00	571412,55
1	2080	813491,00	571412,55
1	2081	813486,92	571416,47
1	2082	813479,82	571423,30
1	2083	813479,82	571423,30
1	2084	813489,44	571439,98
1	2085	813527,08	571503,98
1	2086	813532,96	571505,05
1	2087	813603,95	571517,95
1	2088	813688,35	571531,69
1	2089	813745,88	571541,89
1	2090	813814,35	571554,05
1	2091	813855,04	571561,26
1	2092	813865,08	571563,04
1	2093	814011,77	571589,01
1	2094	814024,81	571588,97
1	2095	814242,67	571542,12
1	2096	814616,98	571457,97
1	2097	814698,28	571440,36
1	2098	814952,70	571385,28
1	2099	814953,91	571379,08
1	2100	814969,03	571375,26
1	2101	814968,84	571345,98
1	2102	814995,55	571313,31
1	2103	815032,12	571268,60

<i>nr obszaru</i>	<i>l.p.</i>	<i>x</i>	<i>y</i>
1	2104	815033,63	571266,75
1	2105	815065,82	571244,02
1	2106	815063,14	571210,51
1	2107	815070,97	571204,48
1	2108	815150,35	571189,87
1	2109	815165,17	571187,14
1	2110	815188,26	571182,89
1	2111	815217,82	571177,45
1	2112	815248,58	571171,79
1	2113	815300,38	571162,26
1	2114	815354,79	571152,25
1	2115	815383,77	571146,91
1	2116	815411,17	571141,87
1	2117	815478,29	571129,51
1	2118	815547,66	571116,75
1	2119	815569,02	571112,81
1	2120	815615,06	571104,34
1	2121	815622,19	571103,30
1	2122	815630,42	571225,78
1	2123	815624,77	571232,82
1	2124	815625,84	571240,25
1	2125	815626,96	571258,37
1	2126	815641,61	571240,75
1	2127	815718,99	571142,60
1	2128	815732,27	571126,43
1	2129	815789,19	571057,19
1	2130	815790,49	571055,61
1	2131	815844,27	570990,08
1	2132	815863,81	570966,27
1	2133	815885,32	570940,07
1	2134	815905,99	570914,57
1	2135	815974,12	570831,89
1	2136	816070,59	570714,66
1	2137	816130,92	570640,80
1	2138	816174,90	570587,81
1	2139	816189,23	570570,55

<i>nr obszaru</i>	<i>l.p.</i>	<i>x</i>	<i>y</i>
1	2140	816238,21	570511,51
1	2141	816265,81	570478,27
1	2142	816312,31	570519,40
1	2143	816362,73	570562,87
1	2144	816381,74	570579,48
1	2145	816387,94	570585,25
1	2146	816400,63	570596,33
1	2147	816418,12	570611,62
1	2148	816459,07	571228,73
1	2149	816494,79	571228,28
1	2150	816512,13	571228,05
1	2151	816529,52	571227,83
1	2152	816551,03	571227,56
1	2153	816568,83	571227,34
1	2154	816609,97	571226,81
1	2155	816615,44	571226,74
1	2156	816677,01	571225,46
1	2157	816707,85	571224,82
1	2158	816793,64	571223,03
1	2159	816823,58	571222,41
1	2160	816867,57	571221,50
1	2161	816886,24	571224,09
1	2162	816903,84	571226,16
1	2163	816926,65	571229,70
1	2164	816953,90	571233,47
1	2165	817034,98	571244,72
1	2166	817048,19	571248,12
1	2167	817076,83	571255,49
1	2168	817115,55	571265,46
1	2169	817189,13	571284,40
1	2170	817230,61	571295,07
1	2171	817267,35	571308,37
1	2172	817272,35	571310,18
1	2173	817389,17	571400,06
1	2174	817408,53	571414,48
1	2175	817500,47	571486,52

<i>nr obszaru</i>	<i>l.p.</i>	<i>x</i>	<i>y</i>
1	2176	817529,81	571509,50
1	2177	817560,12	571533,26
1	2178	817598,78	571563,54
1	2179	817633,95	571591,10
1	2180	817641,15	571596,75
1	2181	817642,54	571595,89
1	2182	817831,07	571468,27
1	2183	817943,29	571393,38
1	2184	817961,76	571382,05
1	2185	818160,22	571250,32
1	2186	818350,25	571126,61
1	2187	818523,44	571011,40
1	2188	818623,30	570944,45
1	2189	818655,29	570923,00
1	2190	818755,98	570855,50
1	2191	818872,08	570777,34
1	2192	818882,49	570770,33
1	2193	818889,44	570765,65
1	2194	818978,07	570705,99
1	2195	818988,27	570699,23
1	2196	819022,28	570676,62
1	2197	819057,36	570653,31
1	2198	819073,20	570642,78
1	2199	819155,53	570588,07
1	2200	819179,80	570571,95
1	2201	819281,22	570506,52
1	2202	819290,05	570500,82
1	2203	819308,12	570489,17
1	2204	819314,92	570484,78
1	2205	819329,47	570475,39
1	2206	819331,95	570471,57
1	2207	819345,05	570451,47
1	2208	819391,63	570535,77
1	2209	819409,83	570562,13
1	2210	819431,10	570585,08
1	2211	819444,63	570597,62

<i>nr obszaru</i>	<i>l.p.</i>	<i>x</i>	<i>y</i>
1	2212	819618,19	570714,39
1	2213	819698,25	570767,73
1	2214	819791,31	570829,74
1	2215	819979,92	570877,83
1	2216	820096,01	570908,05
1	2217	820216,59	570939,45
1	2218	820354,80	570989,42
1	2219	820490,08	571037,97
1	2220	820434,44	570820,05
1	2221	820430,51	570810,41
1	2222	820428,62	570744,54
1	2223	820427,86	570702,32
1	2224	820421,20	570605,60
1	2225	820407,57	570536,35
1	2226	820407,52	570461,01
1	2227	820407,15	570455,68
1	2228	820428,63	570446,04
1	2229	820439,71	570440,69
1	2230	820523,57	570400,27
1	2231	820532,54	570396,06
1	2232	820505,90	570211,23
1	2233	820545,33	570213,27
1	2234	820617,37	570115,95
1	2235	820618,20	570114,82
1	2236	820791,91	569902,05
1	2237	820882,82	570022,84
1	2238	820995,05	570168,38
1	2239	820998,02	570173,06
1	2240	821034,44	570215,85
1	2241	821076,73	570269,46
1	2242	821171,36	570394,10
1	2243	821273,73	570529,20
1	2244	821310,10	570578,28
1	2245	821344,96	570625,30
1	2246	821345,80	570641,57
1	2247	821360,39	570635,93



<i>nr obszaru</i>	<i>l.p.</i>	<i>x</i>	<i>y</i>
1	2248	821373,40	570628,97
1	2249	821401,49	570617,83
1	2250	821438,38	570605,70
1	2251	821486,77	570594,16
1	2252	821515,79	570587,57
1	2253	821608,88	570567,04
1	2254	821722,43	570541,26
1	2255	821749,18	570534,74
1	2256	821825,74	570516,28
1	2257	821884,00	570502,22
1	2258	821897,44	570498,98
1	2259	821929,63	570493,67
1	2260	821935,27	570493,12
1	2261	821955,40	570491,13
1	2262	821970,27	570489,67
1	2263	821997,67	570488,91
1	2264	821999,67	570488,98
1	2265	822016,80	570489,50
1	2266	822026,50	570489,80
1	2267	822080,14	570491,43
1	2268	822211,34	570495,91
1	2269	822268,17	570498,19
1	2270	822276,70	570498,48
1	2271	822389,50	570502,34
1	2272	822452,68	570504,40
1	2273	822462,67	570504,77
1	2274	822553,98	570508,14
1	2275	822590,11	570509,48
1	2276	822681,46	570512,88
1	2277	822781,96	570516,81
1	2278	822810,54	570517,75
1	2279	822816,82	570517,41
1	2280	822888,14	570520,30
1	2281	822894,36	570520,53
1	2282	823059,30	570526,45
1	2283	823188,95	570530,66

<i>nr obszaru</i>	<i>l.p.</i>	<i>x</i>	<i>y</i>
1	2284	823303,57	570534,86
1	2285	823363,33	570537,20
1	2286	823465,91	570546,26
1	2287	823480,35	570547,54
1	2288	823582,08	570555,56
1	2289	823610,70	570558,17
1	2290	823636,46	570560,52
1	2291	823660,21	570562,69
1	2292	823683,21	570564,78
1	2293	823703,49	570566,63
1	2294	823780,72	570573,03
1	2295	823817,77	570579,89
1	2296	823845,67	570585,06
1	2297	823863,79	570588,54
1	2298	823898,80	570595,24
1	2299	823902,17	570595,94
1	2300	823942,62	570604,39
1	2301	823959,50	570606,86
1	2302	824000,28	570615,33
1	2303	824007,57	570616,84
1	2304	824092,17	570638,21
1	2305	824116,19	570607,07
1	2306	824219,65	570480,45
1	2307	824241,04	570459,50
1	2308	824275,05	570440,58
1	2309	824327,70	570411,29
1	2310	824380,00	570381,40
1	2311	824417,05	570361,42
1	2312	824503,36	570314,90
1	2313	824593,60	570265,39
1	2314	824602,44	570260,54
1	2315	824656,00	570231,14
1	2316	824672,67	570222,00
1	2317	824696,78	570225,01
1	2318	824723,77	570228,39
1	2319	824726,94	570228,78

<i>nr obszaru</i>	<i>l.p.</i>	<i>x</i>	<i>y</i>
1	2320	824806,20	570251,80
1	2321	824804,78	570240,95
1	2322	824800,56	570208,98
1	2323	824797,26	570198,44
1	2324	824793,25	570185,64
1	2325	824789,21	570172,75
1	2326	824784,46	570157,58
1	2327	824778,09	570137,19
1	2328	824729,38	570007,71
1	2329	824681,76	569881,60
1	2330	824662,67	569830,04
1	2331	824661,97	569828,14
1	2332	824661,26	569826,23
1	2333	824639,77	569768,25
1	2334	824636,64	569759,81
1	2335	824598,27	569655,02
1	2336	824594,82	569645,63
1	2337	824590,19	569632,39
1	2338	824540,03	569499,90
1	2339	824494,32	569377,83
1	2340	824492,22	569372,22
1	2341	824490,12	569366,60
1	2342	824471,46	569314,72
1	2343	824490,07	569306,87
1	2344	824516,57	569294,66
1	2345	824575,10	569265,88
1	2346	824578,69	569264,10
1	2347	824609,26	569248,87
1	2348	824706,93	569201,03
1	2349	824717,18	569195,90
1	2350	824727,61	569190,69
1	2351	824738,55	569185,23
1	2352	824749,59	569179,62
1	2353	824758,31	569175,08
1	2354	824768,44	569170,29
1	2355	824789,59	569159,72

<i>nr obszaru</i>	<i>l.p.</i>	<i>x</i>	<i>y</i>
1	2356	824816,27	569147,22
1	2357	824827,05	569141,93
1	2358	824848,31	569131,46
1	2359	824870,01	569120,79
1	2360	824892,50	569109,73
1	2361	824914,67	569098,83
1	2362	824925,80	569093,37
1	2363	824970,53	569071,93
1	2364	824974,14	569069,63
1	2365	825041,58	569038,21
1	2366	825045,20	569036,47
1	2367	825091,94	569011,77
1	2368	825148,22	568984,04
1	2369	825218,86	568949,23
1	2370	825251,44	568933,18
1	2371	825284,02	568917,12
1	2372	825285,73	568916,28
1	2373	825288,75	568918,36
1	2374	825336,03	568950,76
1	2375	825342,14	568954,95
1	2376	825404,09	568997,42
1	2377	825419,91	568860,87
1	2378	825420,71	568853,99
1	2379	825431,13	568763,99
1	2380	825440,87	568682,97
1	2381	825455,00	568565,53
1	2382	825457,61	568543,83
1	2383	825459,18	568533,90
1	2384	825461,50	568516,92
1	2385	825480,65	568376,63
1	2386	825484,54	568347,23
1	2387	825486,65	568331,15
1	2388	825489,53	568309,25
1	2389	825491,91	568293,83
1	2390	825495,04	568269,96
1	2391	825502,12	568219,29

<i>nr obszaru</i>	<i>l.p.</i>	<i>x</i>	<i>y</i>
1	2392	825508,13	568176,33
1	2393	825517,49	568124,76
1	2394	825527,85	568120,81
1	2395	825571,00	568193,52
1	2396	825627,26	568288,25
1	2397	825691,84	568402,25
1	2398	825735,53	568427,96
1	2399	825759,14	568447,44
1	2400	825758,34	568459,75
1	2401	825758,17	568462,41
1	2402	825758,01	568464,91
1	2403	825747,09	568633,66
1	2404	825746,79	568698,32
1	2405	825747,11	568763,14
1	2406	825747,10	568825,67
1	2407	825747,10	568869,28
1	2408	825747,10	568873,23
1	2409	825747,11	568891,84
1	2410	825747,10	568937,85
1	2411	825746,94	568982,78
1	2412	825746,87	569012,30
1	2413	825746,67	569090,55
1	2414	825746,66	569094,25
1	2415	825746,58	569122,95
1	2416	825746,49	569155,86
1	2417	825746,37	569199,32
1	2418	825750,39	569192,03
1	2419	825838,50	569032,39
1	2420	825858,82	568995,56
1	2421	825890,75	568938,59
1	2422	825892,86	568934,83
1	2423	825895,24	568930,56
1	2424	825906,67	568910,19
1	2425	825915,01	568895,31
1	2426	825935,55	568858,66
1	2427	825982,01	568775,77

<i>nr obszaru</i>	<i>l.p.</i>	<i>x</i>	<i>y</i>
1	2428	825982,50	568774,90
1	2429	825983,23	568773,58
1	2430	825987,78	568765,48
1	2431	825987,88	568765,30
1	2432	826063,37	568630,80
1	2433	826075,11	568609,87
1	2434	826110,34	568624,44
1	2435	826216,89	568668,56
1	2436	826242,65	568679,20
1	2437	826290,62	568699,06
1	2438	826295,23	568700,98
1	2439	826301,25	568703,46
1	2440	826338,39	568722,14
1	2441	826371,48	568738,78
1	2442	826376,98	568741,54
1	2443	826387,53	568746,85
1	2444	826406,90	568755,32
1	2445	826441,88	568770,63
1	2446	826474,99	568785,12
1	2447	826494,74	568793,76
1	2448	826511,79	568801,23
1	2449	826523,02	568806,13
1	2450	826533,64	568810,79
1	2451	826545,55	568816,03
1	2452	826577,31	568830,03
1	2453	826607,05	568843,11
1	2454	826692,72	568880,86
1	2455	826709,94	568888,51
1	2456	826715,62	568891,04
1	2457	826738,85	568901,36
1	2458	826776,02	568917,90
1	2459	826785,78	568922,24
1	2460	826794,82	568926,26
1	2461	826824,97	568939,67
1	2462	826835,58	568944,38
1	2463	826841,96	568947,21

<i>nr obszaru</i>	<i>l.p.</i>	<i>x</i>	<i>y</i>
1	2464	826846,22	568949,14
1	2465	826852,01	568951,75
1	2466	826880,01	568964,36
1	2467	826892,79	568970,11
1	2468	826909,50	568977,65
1	2469	826938,07	568990,52
1	2470	826944,16	568993,27
1	2471	827017,15	569026,14
1	2472	827030,26	569032,06
1	2473	827088,95	569058,46
1	2474	827152,90	569087,42
1	2475	827209,70	569113,04
1	2476	827217,69	569116,65
1	2477	827224,44	569118,65
1	2478	827312,03	569156,90
1	2479	827346,04	569171,75
1	2480	827440,08	569212,83
1	2481	827459,79	569221,44
1	2482	827464,77	569223,61
1	2483	827662,16	569134,16
1	2484	827674,73	569128,46
1	2485	827788,22	569077,41
1	2486	827791,86	569075,77
1	2487	827866,48	569042,21
1	2488	827885,45	569033,66
1	2489	827891,12	569031,13
1	2490	828050,83	568959,29
1	2491	828085,24	568764,49
1	2492	828221,89	568469,48
1	2493	828254,32	568461,68
1	2494	828370,10	568441,56
1	2495	828397,70	568436,76
1	2496	828461,52	568606,35
1	2497	828542,59	568591,88
1	2498	828638,26	568574,80
1	2499	828727,89	568558,79

<i>nr obszaru</i>	<i>l.p.</i>	<i>x</i>	<i>y</i>
1	2500	828813,08	568543,58
1	2501	828836,67	568696,48
1	2502	828860,22	568852,98
1	2503	828889,42	568850,45
1	2504	828903,74	568976,60
1	2505	828940,33	568987,01
1	2506	829003,43	569004,95
1	2507	829052,06	569018,78
1	2508	829097,55	569019,23
1	2509	829139,81	569019,66
1	2510	829181,86	569020,08
1	2511	829256,69	569020,84
1	2512	829270,68	569020,97
1	2513	829430,04	569022,37
1	2514	829457,96	569022,78
1	2515	829476,08	569023,04
1	2516	829478,32	569023,08
1	2517	829499,41	569023,38
1	2518	829525,91	569023,77
1	2519	829542,05	569024,01
1	2520	829557,77	569024,23
1	2521	829592,99	569024,76
1	2522	829599,88	569024,86
1	2523	829721,18	569110,23
1	2524	829735,28	569120,18
1	2525	829783,26	569154,05
1	2526	829884,63	569225,62
1	2527	829824,84	569353,80
1	2528	829791,71	569424,81
1	2529	829762,46	569487,53
1	2530	829761,00	569490,65
1	2531	829692,69	569634,79
1	2532	829651,81	569721,02
1	2533	829650,04	569724,77
1	2534	829627,39	569772,52
1	2535	829624,36	569778,93

<i>nr obszaru</i>	<i>l.p.</i>	<i>x</i>	<i>y</i>
1	2536	829609,32	569810,78
1	2537	829590,06	569851,58
1	2538	829579,76	569873,40
1	2539	829563,70	569907,42
1	2540	829557,35	569920,87
1	2541	829551,56	569933,14
1	2542	829538,57	569960,63
1	2543	829524,01	569991,49
1	2544	829512,67	570015,53
1	2545	829489,95	570063,70
1	2546	829464,56	570117,56
1	2547	829457,30	570132,93
1	2548	829441,24	570167,00
1	2549	829396,87	570260,75
1	2550	829381,23	570293,82
1	2551	829361,25	570336,21
1	2552	829358,75	570341,53
1	2553	829343,79	570373,26
1	2554	829332,68	570396,85
1	2555	829320,20	570423,31
1	2556	829316,38	570431,41
1	2557	829307,21	570450,88
1	2558	829292,70	570481,66
1	2559	829281,33	570505,80
1	2560	829272,18	570525,19
1	2561	829252,87	570566,16
1	2562	829252,68	570566,58
1	2563	829252,46	570567,07
1	2564	829250,21	570571,70
1	2565	829208,88	570657,04
1	2566	829185,04	570708,04
1	2567	829182,53	570713,40
1	2568	829166,17	570749,47
1	2569	829250,49	570785,95
1	2570	829345,17	570831,10
1	2571	829351,35	570835,21

<i>nr obszaru</i>	<i>l.p.</i>	<i>x</i>	<i>y</i>
1	2572	829354,88	570837,56
1	2573	829385,84	570858,17
1	2574	829417,05	570854,41
1	2575	829513,61	570842,64
1	2576	829556,88	570846,20
1	2577	829588,05	570850,61
1	2578	829703,85	570917,24
1	2579	829786,24	570964,31
1	2580	829961,59	570887,62
1	2581	829985,28	570878,30
1	2582	830122,17	570824,46
1	2583	830303,55	570812,58
1	2584	830551,47	570796,34
1	2585	830581,19	570793,97
1	2586	830611,28	570791,57
1	2587	830639,86	570789,30
1	2588	830672,09	570786,74
1	2589	830701,00	570784,43
1	2590	830702,89	570784,28
1	2591	830720,00	570764,44
1	2592	830736,62	570745,19
1	2593	830751,42	570728,04
1	2594	830769,24	570707,40
1	2595	830784,74	570689,44
1	2596	830786,67	570687,19
1	2597	830799,07	570673,40
1	2598	830808,23	570663,21
1	2599	830823,87	570645,80
1	2600	830842,11	570625,50
1	2601	830851,15	570615,44
1	2602	830859,39	570606,28
1	2603	830868,08	570596,60
1	2604	830874,81	570589,11
1	2605	830876,37	570589,43
1	2606	830904,72	570595,16
1	2607	830938,16	570601,91

<i>nr obszaru</i>	<i>l.p.</i>	<i>x</i>	<i>y</i>
1	2608	830960,23	570606,37
1	2609	830982,84	570610,06
1	2610	831020,72	570616,22
1	2611	831033,01	570621,62
1	2612	831093,86	570648,36
1	2613	831093,11	570646,96
1	2614	831118,74	570636,50
1	2615	831129,57	570626,34
1	2616	831129,70	570620,69
1	2617	831135,79	570448,97
1	2618	831138,28	570325,59
1	2619	831147,59	570022,91
1	2620	831162,52	569537,99
1	2621	831162,57	569535,99
1	2622	831177,68	569045,92
1	2623	831194,64	568527,23
1	2624	831202,08	568299,64
1	2625	831212,09	568084,79
1	2626	831235,92	567573,77
1	2627	831235,99	567572,21
1	2628	831263,01	567034,72
1	2629	831273,27	566830,71
1	2630	831282,70	566624,53
1	2631	831289,65	566474,38
1	2632	831302,14	566204,73
1	2633	831318,69	565891,79
1	2634	831329,27	565691,59
1	2635	831373,65	565398,11
1	2636	831379,16	565356,99
1	2637	831451,21	564857,01
1	2638	831451,29	564856,47
1	2639	831457,71	564794,14
1	2640	831508,04	564317,46
1	2641	831540,51	563775,65
1	2642	831564,18	563256,06
1	2643	831573,78	563045,08

<i>nr obszaru</i>	<i>l.p.</i>	<i>x</i>	<i>y</i>
1	2644	831610,20	562985,15
1	2645	832425,88	561641,22
1	2646	832411,49	561635,40
1	2647	832164,73	561535,64
1	2648	832010,21	561692,15
1	2649	832004,40	561689,98
1	2650	831956,64	561754,71
1	2651	831743,04	561668,65
1	2652	831694,89	561649,26
1	2653	831688,91	561646,86
1	2654	831661,33	561635,76
1	2655	831572,67	561600,54
1	2656	831627,73	561544,06
1	2657	831617,24	561539,80
1	2658	831575,56	561524,06
1	2659	831459,96	561480,40
1	2660	831299,25	561419,63
1	2661	831283,25	561413,21
1	2662	831160,71	561363,96
1	2663	831142,51	561356,64
1	2664	831130,43	561351,80
1	2665	831039,45	561315,84
1	2666	831030,13	561312,15
1	2667	831003,07	561374,25
1	2668	830931,48	561345,80
1	2669	830715,26	561259,80
1	2670	830554,24	561195,75
1	2671	830549,70	561193,95
1	2672	830574,43	561132,66
1	2673	830679,66	560969,62
1	2674	830768,15	560832,59
1	2675	830738,13	560761,51
1	2676	830683,86	560741,82
1	2677	830637,87	560725,13
1	2678	830600,08	560711,42
1	2679	830581,40	560704,64

<i>nr obszaru</i>	<i>l.p.</i>	<i>x</i>	<i>y</i>
1	2680	830552,65	560694,21
1	2681	830549,83	560693,17
1	2682	830543,43	560690,85
1	2683	830524,86	560684,10
1	2684	830506,09	560677,28
1	2685	830486,25	560670,06
1	2686	830467,24	560663,16
1	2687	830379,71	560631,34
1	2688	830217,89	560661,86
1	2689	830196,44	560665,90
1	2690	830144,22	560675,76
1	2691	829907,58	560720,38
1	2692	829985,71	560488,90
1	2693	829981,00	560487,20
1	2694	829819,70	560429,97
1	2695	829814,99	560428,30
1	2696	829722,20	560395,38
1	2697	829673,47	560515,96
1	2698	829597,15	560706,65
1	2699	829560,39	560802,82
1	2700	829558,24	560808,43
1	2701	829549,85	560830,38
1	2702	829500,76	560949,17
1	2703	829707,34	561065,59
1	2704	829662,02	561175,19
1	2705	829604,92	561314,02
1	2706	829537,97	561287,46
1	2707	829484,54	561265,68
1	2708	829484,54	561265,69
1	2709	829384,45	561224,88
1	2710	829382,18	561230,44
1	2711	829481,81	561271,06
1	2712	829384,69	561511,42
1	2713	829281,58	561465,20
1	2714	829279,59	561469,81
1	2715	829269,69	561492,77

<i>nr obszaru</i>	<i>l.p.</i>	<i>x</i>	<i>y</i>
1	2716	829261,73	561511,13
1	2717	829245,79	561547,85
1	2718	828840,61	561516,76
1	2719	828365,43	561490,46
1	2720	828342,11	561489,44
1	2721	828258,08	561483,58
1	2722	828204,39	561479,08
1	2723	827992,98	561465,31
1	2724	827852,38	561455,44
1	2725	827686,53	561445,37
1	2726	827544,20	561437,80
1	2727	827379,53	561427,18
1	2728	827368,05	561426,63
1	2729	827335,39	561425,03
1	2730	827293,47	561423,00
1	2731	827243,69	561420,12
1	2732	827099,73	561411,44
1	2733	827037,69	561407,44
1	2734	826847,34	561397,06
1	2735	826793,56	561394,05
1	2736	826747,81	561391,49
1	2737	826503,47	561377,66
1	2738	826447,99	561374,38
1	2739	826262,64	561366,22
1	2740	826250,25	561365,47
1	2741	826229,31	561363,56
1	2742	826124,50	561355,39
1	2743	825885,20	561338,94
1	2744	825852,05	561334,14
1	2745	825850,79	561332,47
1	2746	825747,50	561326,71
1	2747	825324,63	561295,99
1	2748	825282,59	561293,66
1	2749	825276,28	561293,31
1	2750	825239,85	561291,41
1	2751	825242,32	561261,35

<i>nr obszaru</i>	<i>l.p.</i>	<i>x</i>	<i>y</i>
1	2752	825243,03	561252,37
1	2753	825237,50	561262,11
1	2754	824726,28	561107,14
1	2755	824729,58	561093,53
1	2756	824718,38	561083,08
1	2757	824707,99	561086,64
1	2758	824698,76	561085,23
1	2759	824686,99	561060,17
1	2760	824672,58	561058,08
1	2761	824663,41	561041,87
1	2762	824631,43	561037,34
1	2763	824618,75	561011,88
1	2764	824581,65	561035,77
1	2765	824577,73	561049,37
1	2766	824565,27	561062,41
1	2767	824541,18	561042,79
1	2768	824533,61	561054,74
1	2769	824523,42	561057,83
1	2770	824510,57	561027,90
1	2771	824459,46	560973,40
1	2772	824433,60	561017,02
1	2773	824433,33	561046,75
1	2774	824428,29	561055,91
1	2775	824417,48	561077,73
1	2776	824412,42	561089,72
1	2777	824389,78	561089,51
1	2778	824378,50	561085,17
1	2779	824377,20	561072,42
1	2780	824338,31	561069,94
1	2781	824311,70	561117,11
1	2782	824306,40	561154,56
1	2783	824263,92	561150,56
1	2784	824250,59	561161,35
1	2785	824238,26	561182,77
1	2786	824230,66	561198,22
1	2787	824213,11	561195,16

<i>nr obszaru</i>	<i>l.p.</i>	<i>x</i>	<i>y</i>
1	2788	824205,19	561199,44
1	2789	824164,54	561188,97
1	2790	824030,92	561088,70
1	2791	823992,98	561060,12
1	2792	824018,65	561048,58
1	2793	824038,96	561037,83
1	2794	824069,41	561027,46
1	2795	824084,70	561022,98
1	2796	824085,31	561022,57
1	2797	824113,52	561034,58
1	2798	824146,65	561023,26
1	2799	824176,63	560983,08
1	2800	824189,54	560967,79
1	2801	824212,09	560945,72
1	2802	824341,04	560789,05
1	2803	824385,26	560759,37
1	2804	824456,70	560716,27
1	2805	824606,46	560625,93
1	2806	824748,18	560569,08
1	2807	824902,02	560494,03
1	2808	824948,87	560463,43
1	2809	824966,17	560338,86
1	2810	824937,40	560237,41
1	2811	824954,52	560189,95
1	2812	825021,01	560016,76
1	2813	825028,35	559997,95
1	2814	825145,01	559663,10
1	2815	825207,67	559483,26
1	2816	825218,71	559473,44
1	2817	825304,85	559235,29
1	2818	825335,64	559165,15
1	2819	825341,22	559144,24
1	2820	825342,20	559110,41
1	2821	825313,11	559092,15
1	2822	825295,02	559075,11
1	2823	825462,41	559090,24

<i>nr obszaru</i>	<i>l.p.</i>	<i>x</i>	<i>y</i>
1	2824	825426,81	559014,88
1	2825	825420,96	559002,50
1	2826	825396,09	558930,32
1	2827	825399,47	558925,41
1	2828	825454,52	558845,91
1	2829	825309,84	558844,55
1	2830	825296,25	558844,35
1	2831	825288,31	558844,08
1	2832	825183,99	558843,59
1	2833	825143,37	558920,75
1	2834	825114,56	558975,45
1	2835	825145,40	558996,94
1	2836	825174,49	559017,20
1	2837	825177,09	559070,36
1	2838	825177,57	559080,32
1	2839	824779,02	559050,76
1	2840	824278,26	559013,62
1	2841	824275,27	559013,39
1	2842	824028,24	558995,57
1	2843	823727,14	558975,03
1	2844	823429,39	558954,52
1	2845	823151,00	558936,89
1	2846	823153,97	558797,43
1	2847	823153,05	558761,77
1	2848	823153,27	558744,01
1	2849	823153,61	558739,14
1	2850	823153,72	558694,21
1	2851	823154,66	558630,42
1	2852	823155,50	558575,71
1	2853	823156,44	558516,05
1	2854	823157,40	558459,00
1	2855	823157,93	558409,17
1	2856	823158,07	558396,31
1	2857	823158,96	558335,73
1	2858	823160,04	558272,41
1	2859	823161,08	558216,08

<i>nr obszaru</i>	<i>l.p.</i>	<i>x</i>	<i>y</i>
1	2860	823161,95	558154,03
1	2861	823164,83	558096,26
1	2862	823171,02	558036,37
1	2863	823177,18	557977,24
1	2864	823183,56	557917,46
1	2865	823185,55	557897,77
1	2866	823189,68	557856,84
1	2867	823192,33	557828,09
1	2868	823195,23	557798,13
1	2869	823201,29	557737,92
1	2870	823207,70	557680,67
1	2871	823214,26	557621,51
1	2872	823220,68	557559,65
1	2873	823226,50	557500,10
1	2874	823231,53	557444,90
1	2875	823237,11	557381,49
1	2876	823239,00	557360,21
1	2877	823242,78	557318,74
1	2878	823248,29	557258,27
1	2879	823249,78	557241,72
1	2880	823253,22	557196,03
1	2881	823264,67	557080,38
1	2882	823268,76	557034,92
1	2883	823269,73	557022,84
1	2884	823274,28	556965,36
1	2885	823277,62	556909,18
1	2886	823277,62	556909,18
1	2887	823277,99	556903,89
1	2888	823315,25	556377,26
1	2889	823349,00	555852,12
1	2890	823386,31	555305,46
1	2891	823422,69	554760,16
1	2892	823462,24	554221,33
1	2893	823498,34	553686,01
1	2894	823534,18	553152,29
1	2895	823566,39	552687,21

<i>nr obszaru</i>	<i>l.p.</i>	<i>x</i>	<i>y</i>
1	2896	823568,66	552665,44
1	2897	823564,10	552643,28
1	2898	823560,97	552626,74
1	2899	823573,79	552627,46
1	2900	823571,18	552584,09
1	2901	823606,21	551939,55
1	2902	823592,18	551947,60
1	2903	823606,04	551791,96
1	2904	823606,80	551783,35
1	2905	823611,25	551733,41
1	2906	823534,90	551697,70
2	1	820782,30	548823,50
2	2	820812,68	549047,15
2	3	820836,09	549198,31
2	4	820836,52	549201,35
2	5	820858,21	549353,02
2	6	820888,91	549563,78
2	7	820689,54	549546,50
2	8	820548,58	549534,22
2	9	820421,39	549523,11
2	10	820223,44	549505,72
2	11	819986,94	549484,59
2	12	819884,96	549474,83
2	13	819860,63	549283,92
2	14	819834,63	549077,09
2	15	819801,68	548822,99
2	16	819645,20	548858,77
2	17	819625,77	548863,57
2	18	819494,69	548895,84
2	19	819326,30	548938,06
2	20	819163,26	548981,81
2	21	818941,06	549042,61
2	22	818840,57	548894,65
2	23	818779,25	548736,27
2	24	818703,42	548536,29
2	25	818749,37	548452,92

<i>nr obszaru</i>	<i>l.p.</i>	<i>x</i>	<i>y</i>
2	26	818645,88	548406,29
2	27	818570,83	548296,50
2	28	818564,85	548177,56
2	29	818661,11	548143,59
2	30	818689,26	548245,60
2	31	818788,08	548219,55
2	32	818858,62	548198,36
2	33	819048,02	548141,56
2	34	819163,59	548153,90
2	35	819377,30	548168,81
2	36	819596,06	548182,53
2	37	819731,67	548191,04
2	38	819735,19	548219,13
2	39	819843,07	548228,72
2	40	820111,03	548252,94
2	41	820120,49	548253,80
2	42	820285,99	548269,27
2	43	820545,37	548291,72
2	44	820629,56	548296,25
2	45	820657,93	548299,34
2	46	820711,20	548305,15
2	47	820732,78	548467,29
2	48	820749,91	548579,34
2	49	820761,18	548675,72
2	50	820763,08	548691,51
2	51	820782,30	548823,50
3	1	824345,73	548899,44
3	2	824249,01	548897,30
3	3	824116,95	548892,09
3	4	824115,54	548871,63
3	5	824041,07	548874,29
3	6	823797,01	548883,34
3	7	823838,26	548356,40
3	8	824180,21	548379,75
3	9	824380,89	548393,38
3	10	824381,67	548383,43

<i>nr obszaru</i>	<i>l.p.</i>	<i>x</i>	<i>y</i>
3	11	824390,71	548267,65
3	12	824404,10	548088,89
3	13	824418,56	547871,20
3	14	824961,70	547887,10
3	15	824965,93	547887,73
3	16	824929,03	548426,96
3	17	824916,37	548677,30
3	18	824766,73	548670,88
3	19	824685,92	548668,96
3	20	824398,47	548660,68
3	21	824364,99	548659,71
3	22	824345,73	548899,44
4	1	827530,38	548521,82
4	2	827533,56	548565,27
4	3	827474,83	548553,67
4	4	827461,44	548612,77
4	5	827448,51	548808,33
4	6	827477,58	548808,77
4	7	827479,43	548852,49
4	8	827479,55	548855,39
4	9	827479,89	548863,62
4	10	827481,77	548917,35
4	11	827481,88	548920,93
4	12	827484,72	549013,44
4	13	827574,41	549009,51
4	14	827608,16	549007,94
4	15	827623,51	549007,22
4	16	827698,21	549003,72
4	17	827700,12	549039,61
4	18	827685,21	549040,16
4	19	827672,06	549040,63
4	20	827654,64	549041,26
4	21	827641,49	549041,74
4	22	827590,05	549043,61
4	23	827592,00	549089,66
4	24	827595,44	549155,63

<i>nr obszaru</i>	<i>l.p.</i>	<i>x</i>	<i>y</i>
4	25	827490,26	549161,01
4	26	827323,14	549164,17
4	27	827262,17	549165,33
4	28	827058,52	549169,22
4	29	827034,53	549173,22
4	30	827033,59	549150,38
4	31	827038,51	549151,24
4	32	827020,16	548780,66
4	33	827009,91	548573,49
4	34	827009,76	548532,72
4	35	827011,77	548532,71
4	36	827012,77	548448,56
4	37	827009,43	548435,54
4	38	826958,54	548345,38
4	39	826947,07	548312,82
4	40	826941,24	548314,73
4	41	826934,36	548292,46
4	42	826934,31	548288,97
4	43	826935,37	548280,60
4	44	826935,30	548274,55
4	45	826941,18	548264,56
4	46	826947,70	548258,27
4	47	826954,59	548256,02
4	48	827007,33	548247,67
4	49	827101,55	548230,27
4	50	827131,84	548218,22
4	51	827168,28	548197,83
4	52	827171,64	548195,94
4	53	827181,33	548193,95
4	54	827177,59	548175,61
4	55	827220,96	548166,16
4	56	827237,82	548162,92
4	57	827301,89	548174,14
4	58	827312,64	548176,03
4	59	827347,64	548169,07
4	60	827394,12	548130,46

<i>nr obszaru</i>	<i>l.p.</i>	<i>x</i>	<i>y</i>
4	61	827475,25	548114,07
4	62	827482,41	548140,48
4	63	827525,09	548336,51
4	64	827524,81	548340,54
4	65	827525,35	548375,38
4	66	827526,95	548435,54
4	67	827522,40	548435,57
4	68	827495,92	548435,79
4	69	827494,94	548431,83
4	70	827455,61	548434,56
4	71	827461,98	548484,68
4	72	827526,86	548478,13
4	73	827528,09	548478,01
4	74	827528,75	548490,72
4	75	827518,13	548492,20
4	76	827530,38	548521,82



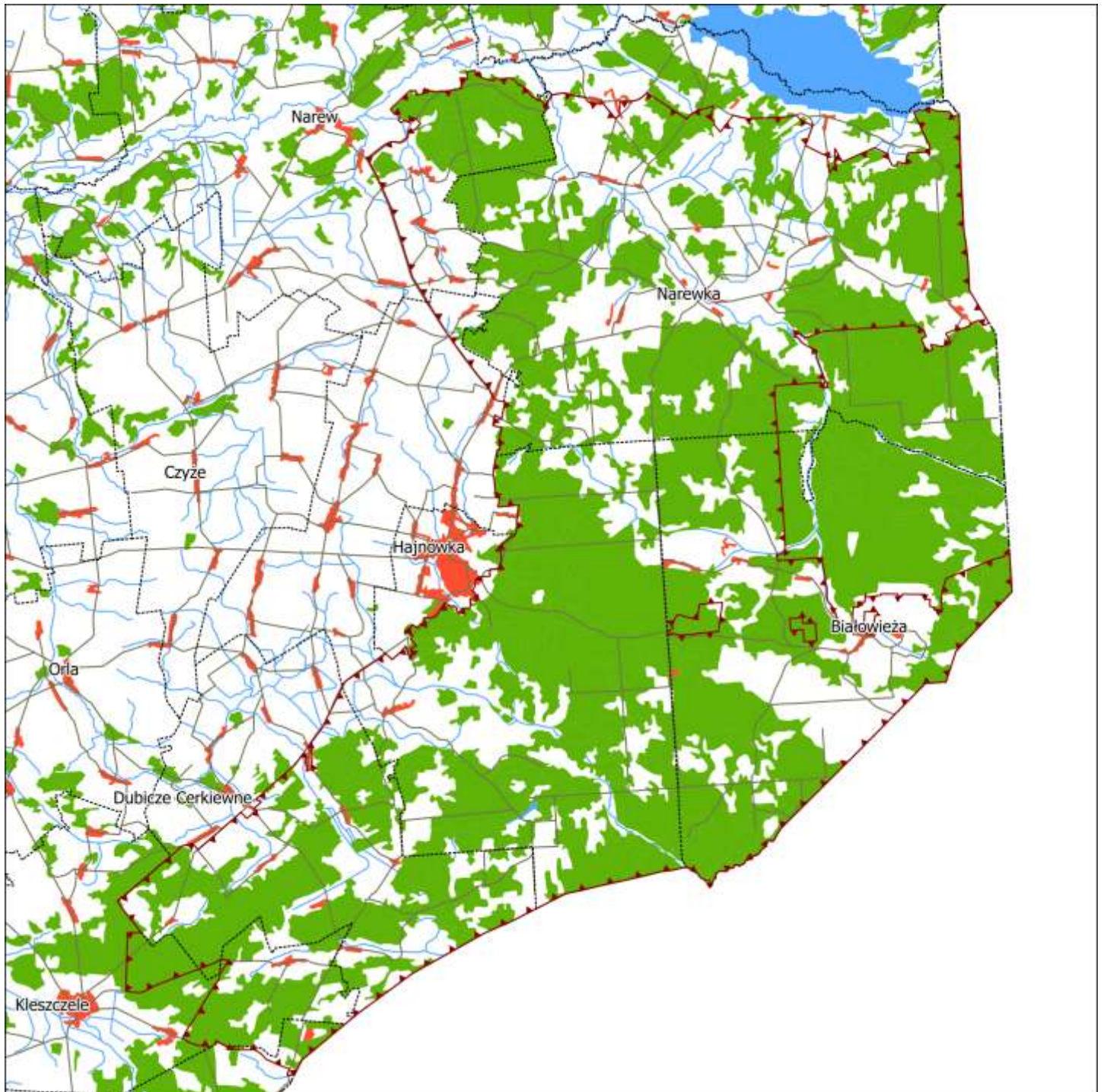

**Obszar Chronionego Krajobrazu „Puszcza Białowieża”**



0 5 10 15 20 25 km

Legenda

 granice OChK

 granica województw

 granica gmin