Załącznik do zarządzenia Marszałka Województwa Podlaskiego
Nr 70 /2022 z dnia 6 lipca 2022 r.
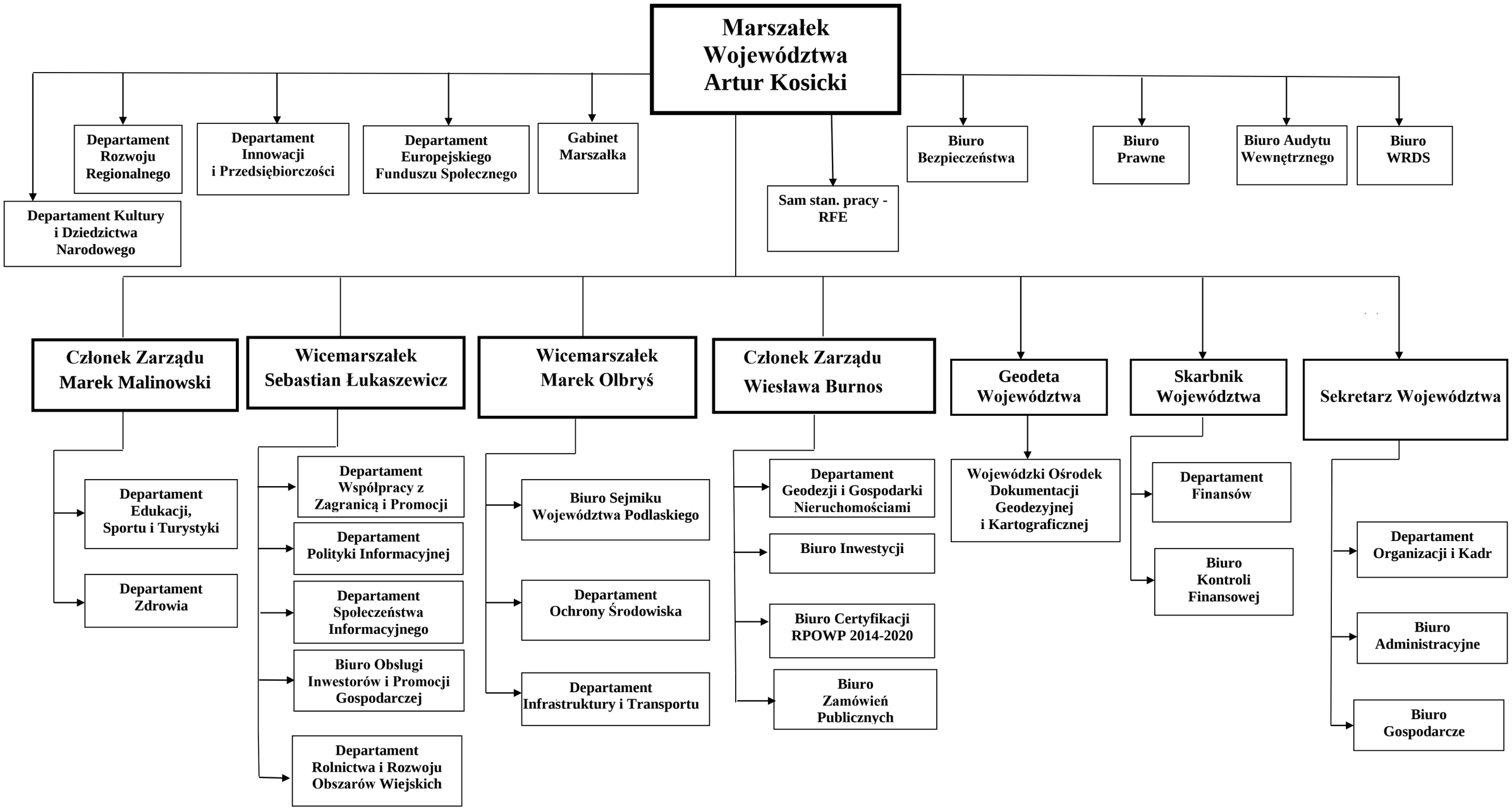
Schemat nadzoru Marszałka, Wicemarszałków, Członków Zarządu Województwa Podlaskiego nad poszczególnymi komórkami organizacyjnymi Urzędu Marszałkowskiego Województwa Podlaskiego w Białymstoku